



1.2.3. RECURSOS MATERIALES

La agencia ocupa una superficie útil de 200 m². En la entrada se encuentra la recepción junto a una pequeña sala de espera. Después está el área de trabajo donde se ubica el escritorio común para la gran mayoría de los componentes de la empresa, incluyendo administrativa y becarios.

A continuación el despacho de la Directora General y junto a ésta, se localiza la sala de reuniones en la cual los profesionales de la agencia presentan las ideas sobre las campañas a los clientes así como la puesta en común de los últimos resultados. Para finalizar, en el otro lado de la oficina se sitúan los lavabos, el office y la sala de documentación.

Mapa y foto de la fachada del edificio:





El material básico del que se dispone en la agencia es:

Mobiliario:

- Mesas
 - 1 mesa de secretaría.
 - 1 mesa en la sala de espera.
 - 2 mesas para el office.
 - 1 mesa en el archivador.
 - 1 mesa grande en la sala de reuniones.
 - 1 mesa para la DG.
 - 12 mesas para el área de trabajo.
- 35 Sillas.
- 4 armarios-archivadores.
- 2 burras.
- 10 estanterías distribuidas alrededor del área de trabajo.

Material de oficina

- 14 ordenadores y 1 portátil.
- 14 teléfonos (1 en cada mesa de los componentes de la agencia).
- 2 fax
- 1 fotocopiadora
- 3 escáners
- 5 impresoras
- 3 armarios-archivadores
- 1 servidor Wifi
- Materiales de oficina (papel, tóners, bolígrafos, etc.)
- 1 proyector.
- 2 Caballetes de madera

Otros:

- 1 microondas.
- 1 nevera.
- 1 cafetera.



PLANO Y FOTOGRAFÍAS de la oficina Mutual Understanding, S.L.

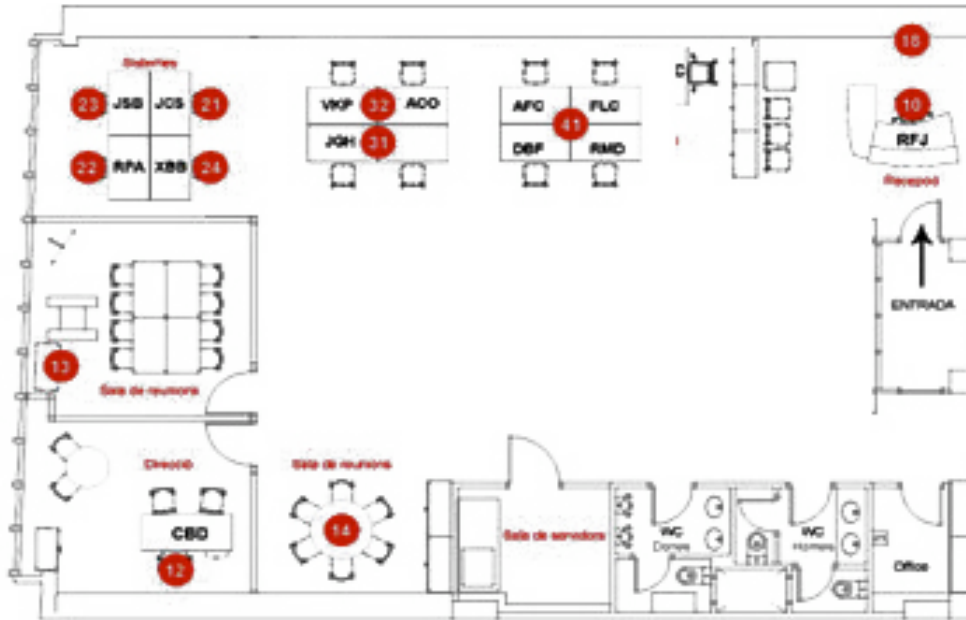



OTROS ASPECTOS RELEVANTES

Mutual Understanding, S.L. tiene por objeto la comunicación y las Relaciones Públicas buscando la integración total en los proyectos que acepta. Su máxima es conseguir el mutuo entendimiento del cliente con sus públicos. Siempre a partir de una asesoría estratégica después de realizar un análisis exhaustivo de las necesidades comunicativas del Sujeto Promotor.

Al ser una Agencia externa de Comunicación y Relaciones Públicas, Mutual Understanding, S.L. puede adaptarse a las diferentes necesidades comunicativas de sus clientes ya que son capaces de combinar varias disciplinas:

- Comunicaciones de Marketing,
- Formación de Portavoces para ejecutivos,
- Comunicación de Crisis,
- Relaciones Institucionales,
- Análisis de los Medios de Comunicación,
- Organización de Eventos,
- Responsabilidad Social Corporativa,
- Imagen de marca y de empresa, entre otros, dando así respuesta a las necesidades de cada organización.

Honorarios y gastos:

Los honorarios serán una cuota fija mensual que aparece en el apartado de presupuesto como resultado de la suma de gastos materiales y horas de trabajo de los profesionales de la Mutual Understanding en función de su categoría laboral. Esta cuota se revisará anualmente para compensar el IPC (aproximadamente un 2%).



1.3. SUJETOS RECEPTORES:

1.3.1. NOMINALIZACIÓN DE PÚBLICOS Y CRITERIO

Para su clasificación como públicos internos o externos: listado y descripción de todos los públicos del sujeto promotor, indicando sus características más significativas.

1.3.1.1. Mapa de públicos.

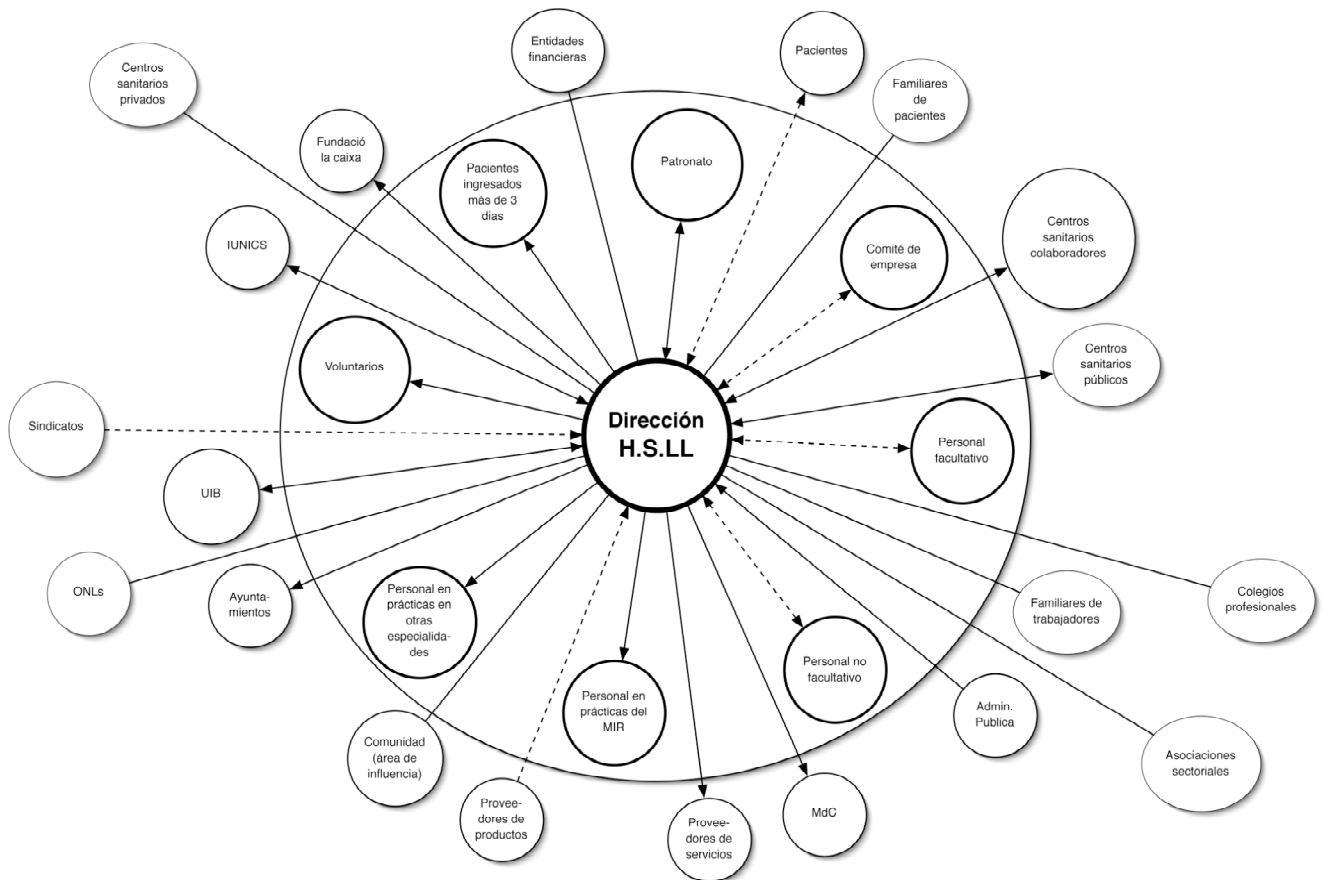

1.3.1.2. Descripción del mapa.

El modelo de mapa de públicos que se presenta ofrece una clara visión del modelo de doble flujo de Grunig y Hunt.

MODELO	AGENTE DE PRENSA	INFORMACIÓN PÚBLICA	ASIMÉTRICO BIDIRECCIONAL	SIMÉTRICO BIDIRECCIONAL
FUNCIÓN	PERSUASIVA Y PROPAGANDÍSTICA	NO PERSUSIÓN	PERSUASIÓN CIENTÍFICA (MÉTODOS Y TÉCNICAS DE APOYO A LA ORGANIZACIÓN)	COMPRENSIÓN MÚTUA ENTRE ORGANIZACIÓN Y SUBSISTEMAS DE ENTORNO
FINALIDAD	DIFUNDIR INFORMACIÓN, A VECES TRASGIVERSADA O INCOMPLETA	INFORMACIÓN COMPLETA. DERECHO DEL PÚBLICO A SER INFORMADO	INFORMACIÓN PARA MODIFICAR ACTITUDES Y CONDUCTA	MODIFICAR ACTITUD Y COMPORTAMIENTO TANTO ORGANIZACIÓN COMO PÚBLICOS
COMUNICACIÓN	UNIDIRECCIONAL	UNIDIRECCIONAL	BIDIRECCIONAL	BIDIRECCIONAL
INVESTIGACIÓN	NULO PAPEL INVESTIGACIÓN	NO INVESTIGACIÓN NI BASES TEÓRICAS	INVESTIGACIÓN FORMATIVA Y EVALUATIVA ANTES Y DESPUÉS CAMPAÑA	INVESTIGACIÓN FORMATIVA Y SOCIOLÓGICA, EVALUACIÓN.

Se puede observar, en primer lugar, que los públicos están ordenados y categorizados de mayor a menor importancia para la organización, según las agujas de un reloj y la distancia que les separa del centro del mapa.

Los principales públicos internos del Hospital Son Llàtzer son: comité de empresa, personal facultativo, personal no facultativo, MIR, otro personal en prácticas, Voluntarios (Ongs vinculadas), pacientes ingresados y patronato.

Entre los públicos externos se encuentran en un lugar destacado: pacientes, familiares de pacientes, centros sanitarios colaboradores, familiares de trabajadores, colegios profesionales, administración pública, medios de comunicación, Universitat de les Illes Balears, comunidad Islas Baleares, ayuntamientos, proveedores productos, proveedores de servicios, Iunics, Fundació la Caixa y entidades financieras.

Finalmente también incluimos en el mapa aquellos públicos externos más alejados de la organización que pueden interactuar con esta en mayor o menor medida: asociaciones sectoriales, centros sanitarios públicos, centros de salud privados, sindicatos y Onls. Siendo estos colectivos de menor importancia aunque se deben tener presentes a la hora de redactar el plan de acciones.



1.3.1.3. De más cerca a más lejos

A continuación, se observa la colocación de los públicos de más próximos a más alejados de la Organización, en función de los vínculos que mantienen con ésta.

Tenemos así entre los más próximos a Son Llàtzer a colectivos como el comité de empresa, el personal facultativo, el personal no facultativo, los MIR, otro personal en prácticas, los voluntarios (Onls vinculadas), los pacientes ingresados y el patronato. Dichos colectivos deberán estar muy presentes pues cualquier acción ejecutada por la agencia Mutual Understanding tendrá consecuencias rápidas y directas sobre ellos.

Respecto a otros públicos como la competencia y las ONL's se encuentran muy lejanos de la dinámica diaria de la organización y por lo tanto para alcanzarlos serían necesarias acciones específicas. Si bien la campaña de Mutual Understanding no los plantea como objetivo prioritario estos públicos pueden aparecer de forma tangencial en la actual campaña y podrían ser objetivos interesantes en próximas propuestas.

1.3.1.4. Nivel de vinculación

Por último, destacar el flujo comunicativo que se establece con los colectivos. Una vez elaborado el mapa de públicos actual, se observa que ya existe una gran bidireccionalidad con los públicos más cercanos, si bien en la mayoría de casos puede mejorarse la simetría de esta comunicación.

Entre los públicos más externos, encontramos mayoritariamente una comunicación unidireccional simétrica, es decir que el hospital da información veraz y completa aunque no tiene desarrollados canales de respuesta por parte de estos públicos. Aun así, entre estos públicos más externos que no participan del día a día de la institución, también encontramos diversos casos de relaciones públicas excelentes, especialmente en la relación con otras instituciones públicas con las que el hospital colabora de tu a tu habitualmente. Es el caso de los centros sanitarios colaboradores, los participantes en el programa IUNICS y la universidad.

Finalmente también cabe destacar que en algunos casos no existen canales de comunicación establecidos, más allá de la información que cualquiera puede recibir a través de los medios de comunicación o accediendo a la web del hospital. Es el caso de las asociaciones sectoriales, colegios profesionales, la comunidad formada por todos los habitantes de las Islas Baleares, los centros sanitarios privados, las entidades bancarias o los familiares de pacientes y de los familiares de trabajadores. Desde Mutual Understanding se plantea como primordial corregir este déficit especialmente en estos dos últimos públicos, puesto que tienen una mayor repercusión en la vida diaria del hospital.

En esta misma línea también deberían mejorarse los canales de comunicación ya existentes con los proveedores de servicios que participan de la vida diaria del hospital para buscar una mayor implicación de estos.

Siendo realistas debemos aceptar que no será posible ,y seguramente tampoco sería interesante para la organización, llegar al mutual understanding con la mayoría de los públicos externos como son los proveedores de productos, las asociaciones sectoriales, los centros de salud privados, los sindicatos (entendidos como grandes instituciones más allá de las personas afiliadas a ellos que forma parte del hospital y que estarían representados en el comité de empresa), las Onls no vinculadas directamente al hospital, los colegios profesionales, la totalidad de los habitantes de las Islas Baleares, los ayuntamientos o las entidades financieras.

1.3.1.5. Nominalización de los públicos

GERENCIA HOSPITAL SON LLÀTZER				
DIRECTOR GERENTE	RICCI	VOLTAS	CARLES	cricci@hsl.es
DIRECTOR DE GESTIÓN	FELIU	ROMÁN	XAVIER	xfeliu@hsl.es
DIRECTOR ECONÓMICO-FINANCIERO	DÍAZ	RUBIO	ANDREU	adiaz@hsl.es
DIRECTORA DE ENFERMERÍA	CANO	SÁNCHEZ	MARÍA	mcano@hsl.es
SUBDIRECTORA DE ENFERMERÍA	PÉREZ	FERNÁNDEZ	ANA	amperez@hsl.es
SUBDIRECTORA DE ENFERMERÍA RRHH	COLOM	VAQUER	MARILENA	mcolom@hsl.es
COORDINADOR PRIMARIA/IB-SALUT	JUAN	VERGER	VICENTE	vjuan@hsl.es
DIRECTOR CLÍNICO	MASMIQUEL	COMAS	LLUIS	lmasmiqu@hsl.es
RESPONSABLE GESTIÓN DE PROCESOS	GARCIA	MINGUILLÁN	MONTSE	mgarcia7@hsl.es
COORDINADORA SERVICIOS CENTRALES	MARTIN	MARTIN	M ^a VEGA	mvmartin@hsl.es

MEMBRES:	
Vicenç Thomàs Mulet	PRESIDENT
Javier Clavero Gomila	SECRETARI
Josep M. Pomar Reynés (D.G. Ib-Salut)	VOCAL
Juli M. Fuster Culebras (D.G. de Planificació i Finançament)	VOCAL
Luis Carretero Alcántara (Director de Gestió de l'Ib-Salut)	VOCAL
Luis Alegre Latorre (Director asistencial Ib-Salut)	VOCAL
Begoña Sánchez Muñoz (Regidora Sanitat de l'Ajuntament de Palma)	VOCAL
Eusebi Castaño Riera (Cap de Gabinet de l'Ib-Salut)	VOCAL
Joan Pou Bordoy (Subdirector de coordinació d'atenció primària)	VOCAL



Xavier Feliu Roman

María Antonia Galmés Bonaz

Adolfo Marqués Bravo

Antonio Pareja

M^a Isabel Sánchez Flores

Delegados de Prevención

Marga Urbano (CEMSATSE)

Antonio Sanchís (CEMSATSE)

Francisco Blanes (SAE)

Manuel Ramirez Adamuz (UGT)

Bartolomé Fiol (UGT)



El personal interno es el primero al que hay que prestar atención. Tanto el cuerpo médico y sanitario como el cuerpo administrativo ofrecen un perfil muy sensible. Se debe prevenir la desmotivación buscando su máxima implicación en la organización manteniéndolo siempre bien informado mediante instrumentos de comunicación interna constantes.

Personal	2006
Directivo	5
Facultativo	246
Sanitario No Facultativo	916
Auxiliar No Facultativo	49
Función Administrativa	148
Total	1364



Dentro del público genérico “personal internos” hemos querido crear dos segmentos específicos para poder mejorar la comunicación. Así separamos el colectivo de facultativos del resto de personal interno puesto que consideramos que este colectivo tiene una fuerza especial en el hospital y una características propias que deben ser tenidas en cuenta en cualquier acto comunicativo.

1.3.1.5.4.1. Facultativos

DIRECTORES DE ÀREA						
DIRECTOR ÀREA BLOQUE QUIRÙRGICO	AGUILAR	SÀNCHEZ	JOSEP LLUÍS	jaguilar@hsl.es		
DIRECTOR ÀREA DE MEDICINA INTERNA	BUADES	REINÉS	JUAN	jbuades@hsl.es		
DIRECTOR ÀREA MATERNO-INFANTIL	MARQUÉS	BRAVO	ADOLFO	amarques@hsl.es		
DIRECTOR ÀREA QUIRÙRGICA	PUJOL	TUGORES	JUAN JOSÉ	jpujol@hsl.es		
DIRECTOR ÀREA APARATO LOCOMOTOR	ORTEGA	KLEIN	JOSÉ	jortega@hsl.es		

AREA MATERNO-INFANTIL				
JEFE DE UNIDAD DE PEDIATRÍA	HERVÁS	PALAZÓN	JUAN	jhervas@hsl.es
JEFE UNIDAD DE SALUD DE LA MUJER	MARTÍN	JIMÉNEZ	ÀNGEL	amartin@hsl.es
JEFE UNIDAD DE SALUD REPRODUCTIVA	JUAN	CLAR	MIQUEL	mjuan1@hsl.es

AREA APARATO LOCOMOTOR				
JEFE DE UNIDAD DE TRAUMATOLOGÍA	MARTÍNEZ	MUÑOZ	MARIANO	mmartinez@hsl.es
JEFE DE UNIDAD DE REHABILITACIÓN	FARRENY	BALCELLS	ÀNGELS	mfarreny@hsl.es
JEFE DE UNIDAD DE TRAUMATOLOGÍA	RAPÀRIZ	GONZÀLEZ	JOSÉ MARÍA	jrpariz@hsl.es



AREA DE CIRUGÍA				
JEFE DE UNIDAD DE CIRUGÍA	NOGUERA	AGUILAR	JOSÉ FCO.	jnoguera@hsl.es
JEFE DE UNIDAD DE OFTALMOLOGÍA	ORDUÑA	DOMINGO	EMETERIO	eorduña@hsl.es
J E F E D E U N I D A D OTORINOLARINGOLOGÍA	SECADES	ARIZ	JOSÉ RAMÓN	rsecades@hsl.es
JEFE DE UNIDAD DE UROLOGÍA	GUTIÉRREZ	SANZ-GADEA	CARLOS	cgut@hsl.es



1.3.1.5.4.2. Personal no facultativo

JEFES DE UNIDAD DE ADMINISTRACIÓN				
JEFE DE CONTABILIDAD	MOLINA	PEREZ	CARMEN	mmolina@hsl.es
JEFE CONTRATOS Y NÓMINAS	CRESPI	ALEMANY	FRANCISCO	fcrespi@hsl.es
JEFE DE POLÍTICA DE PERSONAL	GALMES	BONAZ	M ^a ANTONIA	magalmes@hsl.es
JEFE DE INFORMÁTICA	PONSETI	SOCIAS	MARIA	mponseti@hsl.es
JEFE DE MANTENIMIENTO	FERNANDEZ	CLADERA	ALBERTO	afernan5@hsl.es
JEFE DE ALMACÉN	LOPEZ	BLANCO	JESUS	jlopez1@hsl.es
JEFE DE CALIDAD	NOVAS	RODRIGUEZ	PEDRO	pnovas@hsl.es
JEFE DE HOSTELERÍA	ZAFORTEZA	DEZCALLAR	MARTA	mzaforte@hsl.es

En este caso se vuelven a separar los facultativos del resto de personal en prácticas teniendo en cuenta las características especiales de este colectivo.

1.3.1.5.5.1. Médicos Residentes:

- Medicina del trabajo_7
- Medicina interna_7
- Cirugía Ortopédica y Traumatología_2
- Psiquiatría_6
- Digestivo_2
- Anestesia_1
- UCI_1
- Farmacia_2
- Ginecología_5
- Pediatría_3
- Matronas Residentes: 7

1.3.1.5.5.2. Otro personal en prácticas.

Además, mediante los acuerdos de colaboración con diferentes centros a lo largo del 2005 y 2006, hubieron unos 235 alumnos que realizaron sus prácticas en el Hospital según las especialidades de:

- Diplomados Universitarios en Enfermería
- Licenciados en Fisioterapia



Ambas disciplinas al convenio realizado con:

- La Universitat de Blanquerna de la Ramon Llull.
- E.U. de Enfermería, Fisioterapia y Nutrición.

C/Padilla 326-332

0825 Barcelona

Tel: 932533127

e-mail: bsalutinfo@blanquerna.url.edu

- La Universitat de les Illes Balears

E. U. de Enfermería y Fisioterapia

Edifici Guillem Cifre de Colonya

Cra. de Valldemossa, Km. 7.5

07122 Palma

Tel.: 971 17 28 00

- Terapeuta ocupacional
- Univesitat de Vic.
- Escuela Universitaria en Ciencias de la Salud

Directora Anna Bonafont

C/Sagrada Familia 7

08500 Vic

Tel: 93 8861222

- Técnico en imagen para el diagnóstico (TER)
- IES Joseph Maria Llompart

Dirección: C/ del Pedagog Joan Capó, 2.

07010 Palma

Tel.: 971204601

Fax: 971206805

e-mail: iesjosepmariallompart@educacio.caib.es

- - Auxiliar de enfermería.



- Con los Centros Educativos IES de Formación Profesional:

- CEPA Calvia

Dirección: Ctra. de sa Porrassa, 6 Magaluf 07181 Calvià

Tel.: 971131350

Fax: 971130106

e-mail: ceacalvia@educacio.caib.es

- CEPA Francesc de Borja Moll

Dirección: C/ de Llorenç M. Duran, 37.

07300 Inca

Tel.: 971880535

Fax: 971501598

e-mail: ceafrancescdeborjamoll@educacio.caib.es

- IES Moceen Alcover

Dirección: Ronda Institut, s/ n.

07500 Manacor

Tel.: 971551193

Fax: 971551439

Web: <http://es.geocities.com/iesmossenalcover>

e-mail: iesmossenalcover@educacio.caib.es

- IES Francesc de Borja Moll

Dirección: C/ Caracas, 6.

07007 Palma

Tel.: 971278150

Fax: 971278155

e-mail: francescdeborjamoll@educacio.caib.es

- IES de Cap de LLevant

Dirección: C/ de Francesc Femenies Andreu, 2. 07703 Maó

Tel.: 971353582

Fax: 971353523

e-mail: iescapdellevant@educacio.caib.es

- IES Algarb

Dirección: Carretera Aeroport, Km. 3.

07817 Tel.: 971306866



Fax: 971392112

e-mail: iesalgarb@educacio.caib.es

- Con otros centros :
 - Es Liceu

Dirección: C/ Cabana, 31.

07009 ES PONT D'INCA – MARRATXÍ

Tel.: 971 60 09 86

Fax: 971 794 809

e-mail: secretaria@esliceu.com

Web: <http://www.esliceu.com>

<http://www2.esliceu.com/fp/>

- CC. Ntra. Sra. De Montesion

Dirección: C/ Montesion, 24.

07001Palma

Tel.: 971 71 13 00

Fax.: 971 71 14 81

e-mail: montesionpm@planalfa.es

- Cruz Roja Española

Dirección: C/ de l'Arquitecte Bennàssar, 73 07004 Palma

Tel.: 971 29 50 00

Fax: 971 75 26 89

e-mail: baleares@cruzroja.es

- Celador:
 - Cruz Roja Española

Dirección: C/ de l'Arquitecte Bennàssar, 73 07004 Palma

Tel.: 971 29 50 00

Fax: 971 75 26 89

e-mail: baleares@cruzroja.es

Organizados a través de Onls se trata de personas voluntarias que acuden regularmente al hospital a desarrollar los objetivos de sus organizaciones con el consentimiento y la colaboración de la dirección.

- Asociación Sonrisa Médica



C/ Andrea doria, 42 bajos 07014 Palma 971 28 41 06 info@sonrisamedica.org

- Asociación Balear de Esclerosis Múltiple (ABDEM)

C/ Passeig Marató, 15, bajos 07008 Palma 971 22 93 88

abdem@telefonica.net

- Fundación Kovacs

Hospital de la Cruz Roja C/ Pons y Gallarza, 90 07004 Palma 971.759.018

kovacs@kovacs.org

- Asociación Española Contra el Cáncer (AECC).

Delegación de Mallorca

C/ Sant Ignasi, 77 A. 07008 Palma

971 25 61 48

balears@aecc.es

- Amadip Esment

Carrer d'en Bosch, núm 1.

07002-Palma

Tif: 971 71 16 27

www.amadip.org

amadip@amadipesment.org



Es uno de los colectivos más relevantes, del cual depende el futuro de la organización.

Cabe destacar que la satisfacción del paciente es uno de los valores principales de toda institución pública y más especialmente de este hospital.

La rumorología es un fenómeno difícil de controlar y que se debe combatir buscando la máxima transparencia en todos los procesos.

El paciente requerirá, por una parte, una atención tanto médica como asistencial lo más adecuada posible y, por otra, una información clara y constante de todo lo que concierna a la organización y a su caso. De estos dos elementos depende el grado de satisfacción del paciente una vez fuera del centro.

Dentro de este colectivo también hemos querido distinguir entre aquellos que simplemente acuden al hospital puntualmente y aquellos que son ingresados más de tres días o aquellos que acuden al hospital con cierta periodicidad. Entendiendo que estos ya pasan a tener una relación más intensa con la institución.

Divididos según el tipo de asistencia

Urgencias	2006	2005	2004
Pacientes atendidos	108.677	103.852	101.518
% urgencias ingresadas	11,1%	11,5%	11,7%
Frecuentación x 1000 hab.	419	416	422
Hospitalización	2006	2005	2004
Camas	331	337	326
Altas	17.091	16.603	16.107
Estancia Media	6,3	6,5	6,3
% ocupación	90%	89%	87%
Frecuentación x 1000 hab.	66	67	67
Consultas Externas	2006	2005	2004
Visitas médicas	242.739	216.149	176.409
Primeras visitas médicas	80.739	76.668	67.776
Segundas visitas médicas	162.000	139.481	108.633
Ratio 2/1	2,01	1,82	1,62
Frecuentación 1^{as} visitas x 1000 hab.	311	307	282
Frecuentación 2as visitas x 1000 hab.	624	559	452
Visitas no médicas	10.275	10.972	10.766
Visitas Enfermería	23.120	19.051	14.526
Hospital de Día y gabinetes	2006	2005	2004
Pruebas diagnósticas en gabinetes	72.439	69.026	55.703
Tratamientos H. Día oncohematológico	14.789	13.411	11.496
Tratamientos H. Día Pediátrico	178	147	130
Tratamientos H. Día Psiquiátrico	3.839	2.399	2.071
Área Quirúrgica	2006	2005	2004
Total Intervenciones Quirúrgicas	10.522	9.528	8.759
I.Q. Quirúrgicas Programadas	8.089	7.201	6.316
I.Q. Urgentes	2.433	2.327	2.443
Frecuentación x 1000 hab.	41	38	36
Área Partos	2006	2005	2004
Partos	2.329	2.062	1.912
% cesáreas	16,4%	17,6%	17,7%
Frecuentación x 1000 hab.	9	8	8
Gabinetes Quirúrgicos	2006	2005	2004
Intervenciones Quirúrgicas	1.858	1.743	1.736
Frecuentación x 1000 hab.	7	7	7

1.3.1.5.7.1. Pacientes atendidos con una estancia inferior a los 3 días,



Considerado como público externo, esta categoría englobaría desde las visitas programadas a las entradas de urgencia. En total este colectivo representa al año unas 300 mil personas aproximadamente divididas en:

- consultas externas: 280 mil
- área quirúrgica: 10.500 mil
- gabinetes quirúrgicos 2000

1.3.1.5.7.2. Pacientes ingresados más de tres días o que acuden al hospital más de 4 días al mes.

- Considerado como público interno, esta categoría englobaría principalmente a las personas convalecientes de cirugía mayor, a las mujeres que acaban de dar a luz y a las personas usuarias del hospital de día con curas de larga duración. Representando un colectivo de unas 5 mil personas.



Se trata de un colectivo muy importante para la visión externa de la organización. Aunque su relación con el hospital estará marcada principalmente por la experiencia del paciente, también es cierto que un trato lo más personalizado y humano posible, en las circunstancias difíciles que suele comportar este tipo de relación, puede mejorar mucho su percepción de la organización además de su bien estar personal.

No existe ninguna nominalización del colectivo formado por familiares de pacientes y en cualquier caso coincidiría con la comunidad.



- Fundación Banco de Sangre y Tejidos de las Islas Baleares

C/. Rosselló i Caçador, 20

07004 Palma de Mallorca

Tel: 971764433

800401301

www.fbstib.org

Cuya función es la programación de las extracciones de sangre de las Islas Baleares, el procesamiento, fraccionamiento y abastecimiento de sangre y derivados a los hospitales.

Con este mismo organismo se realiza la recogida de donación de sangre del cordón umbilical.

Existe un convenio entre la Fundación Ht. Son Llàtzer y otros centros hospitalarios encuadrados dentro de IB-SALUT como solución adecuada para solventar demandas asistenciales que puntualmente exceden de la capacidad sanitaria de un determinado centro. Y son:

Fundación Hospital Manacor relativo a la cobertura asistencial en materia de anestesiología y reanimación de la zona de influencia de ambas fundaciones.

También existe un convenio con el mismo hospital en relación a la cirugía ortopédica y traumatología por obras en quirófano.

Hospital General para Cirugía Mayor Ambulatoria o de corto ingreso en cirugía ortopédica y traumatología.



Se trata de centros con los que se mantiene una relación simbiótica, tanto recibiendo los pacientes derivados de los CAPs como derivando casos específicos a centros especializados o de referencia como es el caso del Hospital Son Dureta.

1.3.1.5.10.1.Hospitales:

	Hospital Universitario Son Dureta <hr/> <p>C/ Andrea Doria, 55 07014 Palma Mallorca Tel. 971.17.50.00 http://www.hsd.es</p>
	Hospital Comarcal d'Inca <hr/> <p>C/ Carretera vela de Llubí, s/n 07300 Inca Tel. 971.88.85.00</p>
	Hospital de Manacor <hr/> <p>C/ Ctra. Manacor-Alcúdia, s/n 07500 Manacor Tel. 971.84.70.05 – Fax 971.84.70.10 http://fundacion.hospitalmanacor.org</p>



Xarxa d'hospitals de GESMA

Podeu accedir a la nostra web a través de <http://www.gesma.org/> on trobareu tota la informació sobre els hospitals de GESMA.

Hospital General

Plaça de l'hospital, 3. 07012 Palma
Tel. 971 21 20 00

Hospital Joan March

Carretera de Bunyola, km. 12,5. 07193 Bunyola
Tel. 971 21 22 00

Hospital Psiquiàtric

Cami de Jesus, 40. 07010 Palma
Tel. 971 21 23 00



Hospital San Juan de Dios

C/ Passeig Cala Gamba, 53
07007 Palma Mallorca
Tel. 971.26.58.54
<http://www.hsjpgalma.com>



Hospital de la Cruz Roja

C/ Pons i Gallarza, 50
07004 Palma Mallorca
Tel. 971.75.14.45
<http://www.cruzroja.es>



1.3.1.5.10.2. CAPs que cubre Son Llàtzer:

Zona de cobertura



Centros en Palma

Coll den Rebassa

Vicens Tofiño, 34 07007 Coll den Rebassa.

Tel.: 971 490700, fax: 971 744142

Emili Darder

Av. Puerto Rico, 18 07007 Palma.

Tel.: 971420161, fax: 971 245966

Es Rafal Nou (Vivero)

Mestre Parosi, 17 07008 Palma.

Tel.: 971 476155, fax: 971 478309

Escola Graduada

Escola Graduada, 7 07002 Palma.

Tel.: 971 717073, fax: 971 717049

Pere Garau

Capità Vila, 25 07007 Palma.

Tel.: 971 246800, fax: 971 243604

S'Arenal

Gaspar Rullan Garcías, 5 07600 Palma.

Tel.: 971 260766, fax: 971 267855

Son Ferriol-Sant Jordi

Margarita Monlau, s/n 07198 Son Ferriol.

Tel.: 971 428169, fax: 971 428871

Son Gotleu

Camí de Son Gotleu, s/n 07008 Palma.

Tel.: 971 246261, fax: 971 244703



Centros de salud del resto de Mallorca

Alaró

Plaça Gaspar Perelló, 5 07340 Alaró
Tel.: 971 879318

Algaida

Pare Bartomeu Pou, 4 07210
Algaida
Tel.: 971 125051, fax: 971 125448

Binissalem-Es Raiguer

Portella, 1 07350 Binissalem
Tel.: 971 511004, fax: 971 886245

Bunyola

Plaça Andreu Estarellas, s/n 07110
Bunyola
Tel.: 971 615298, fax: 971 613433

Consell

Plaça Major, 3 07330 Consell
Tel.: 971 622338, fax: 971 622536

Deià

Plaça des Porxo, 4 07179 Deià
Tel.: 971 639208

Fornalutx

Vicari Solivellas, 1 07109 Fornalutx
Tel.: 971 633344

Llucmajor-Migjorn

Antoni Maura, s/n 07620
Llucmajor
Tel.: 971 662548, fax: 971
120749

Marratxí-Muntanya

Camí de Muntanya, s/n 07141
Marratxí
Tel.: 971 605917, fax: 971
604946

Santa Eugènia

Josep Balaguer, 9 07142
Santa Eugènia
Tel.: 971 140376

Santa Maria

Plaça Espanya, 1 07320
Santa Maria
Tel.: 971 621257, fax: 971
620243

Sencelles

Glosador Cartutxo, 13 07149
Sencelles
Tel.: 971 872596

Sóller-Serra Nord

Bisbe Colom, s/n 07100
Tel.: 971 633011, fax: 971
632226



Es uno de los colectivos denominado público latente.

Se trata de un colectivo colateral, es decir, el éxito de la relación con ellos se deriva de una buena relación con los trabajadores.

Para algunos teóricos la opinión de este público marca la credibilidad de los valores corporativos de la empresa.

El hospital actualmente ya está realizando acciones dirigidas a este público, como es un servicio de guardería, para mejorar la calidad de vida de los trabajadores y simultáneamente conseguir una visión positiva de la empresa tanto por parte de los trabajadores como de sus familiares.

No existe ninguna nominalización del colectivo formado por familiares de pacientes y en cualquier caso coincidiría con la comunidad.

En este caso nos referimos a la administración como público externo, como poder legislativo que marca normas que el hospital debe seguir. Aunque el hospital sea público y dependa también del gobierno balear, esta relación está incorporada dentro del patronato de la Fundació son Llàtzer, que está tratado en este estudio como un público aparte.

Dada la progresiva atomización de competencias a lo largo del estado español, las administraciones regionales y provinciales gozan cada día de más recursos económicos propios y una mayor libertad de actuación. Por ello, Administraciones como la Conselleria de Salut i Consum del Govern Balear y el Ministerio de Salud y consumo del Estado Español deben ser consideradas importantes para la Fundació Hospital Son Llàtzer..

- Ministerio de Sanidad

Elena Salgado 915961000 prensa@msc.es.

Paseo del Prado 18-20 Cp. 28071 Madrid

- Conselleria de Sanitat IB

Conseller, Vicenç Thomas Munet

Responsable de comunicació: Javier Pons

Teléfono: 971 17 69 69

pz. España 9 cp.07002 Palma

jpons@rinforma.caib.es

Se trata de un público externo con el que es difícil mantener una relación duradera, dada su dinámica laboral de intereses. Es imprescindible tener en la base de datos con periodistas y agentes de comunicación. Se debe buscar una relación lo más próxima posible con estas personas para así procurar una opinión favorable hacia los actos y problemáticas de la organización.

Los MCM son proclives a cubrir informaciones repentinas de crisis, por ello es necesario crear un sistema de interrelaciones (organización-organización / organización-personas) de antemano, lo que puede anticipar y gestionar momentos de crisis.

Dependiendo del tono que adquieran las informaciones los públicos de la organización se podrán ver afectados de una manera u otra.



La nominalización de los medios de comunicación se centra, en este caso, en todos aquellos medios con emisión en Baleares ya sean periódicos, radios, televisiones u otros medios de comunicación de alcance insular o autonómico.

Cabe destacar entre los diversos medios nominalizados aquellos que cuentan con personal especializado en cubrir informaciones sanitarias, puesto que son auténticos líderes de opinión en el sector.

Los más influyentes, con expertos en la materia son:

- Última Hora. Sebastiana Carbonell 654 62 75 83
- Diari de Balears: María Ques 667 73 56 37
- Diario de Mallorca: Nuria Tugores. Tel. 971 17 03 00
- El Mundo- El Día de Baleares. Manuel Aguilera. 661 933893



Principales medios de comunicación de Baleares

Agència Efe	Baleares@efe.es
Europa Press Noticias	Antoniosanchez@europapress.es
Diario de Mallorca	Local.diariodemallorca@epi.es
Ultima Hora	Redaccion@ultimahora.es
Diario de Balears	Redaccio@diaridebalears.com
El Mundo-El día de Baleares	Eldia.redaccion@el-mundo.es
Majorca Daily Bulletin	Editorial@majorcadailybulletin.es
Mallorca Magazin	Red@majorcamagazin.net
Mallorca Zeitung	Mallorcazeitung@epi.es
Mallorcadiario.com	Redaccion@mallorcadiario.com
Cope	Informativos.mallorca@cadenacope.net
Radio Mallorca – Ser	Informativos.mallorca@cadenaser.com
Radio Nacional de España	Jefe_informativos.pm.rne@rtve.es
Ultima Hora.Radio	Redaccion.radio@ultimahora.es
Ràdio Balear-Palma	Redaccion@radiobalear.com
Ona Mallorca	Informatius@onamallorca.com
Onda Cero	Palma.mallorca@ondacero.es
Catalunya Ràdio	Jcatany.h@catradio.com
Radiomanía	Redaccion@radiomaniamallorca.net
Mallorca Inselradio	Mallorca@inselradio.com Daniel@vulic.net
IB3 Ràdio	Infor@ib3radio.es
IB3 TV	Info@eprtvi.es
TVE	Informativos.ib.tve@rtve.es
Canal 4	Informatius@canal-4.tv
M7 Televisió	Redaccio@m7televisio.com
Antena 3	Lbaena@novatelevisio.com
TV3	Tv3palma@tvcatalunya.com
Tele 5	Te5balears@hotmail.com
Localia TVI	Informatius@guaita.tv
Mallorca Fernsehen	Redaccion@teleweb-mallorca.com



Este colectivo formado por los proveedores de productos y los de servicio ofrece una dualidad interpretativa que desde Mutual Understanding se considera que debe ser tenida en cuenta y que es causa de dividir este público en dos apartados distintos.

Por un lado encontramos a los proveedores de productos y algunos proveedores de servicios que no participan en la vida diaria de la organización y por no es interesante invertir esfuerzos extraordinarios en un colectivo que no tiene en su mayoría vínculos emocionales con ella. Cabe recordar que los proveedores ofrecen sus servicios no sólo a Son Llätzer, sino a una larga lista de organizaciones, muchas de ellas de la competencia.

Por otro lado, dentro de la neutralidad en la que se mueven este colectivo, también encontramos algunos de los proveedores de servicios cuyos trabajadores son percibidos desde el exterior de la organización como personal laboral del hospital.

Si entendemos este colectivo únicamente como empresa proveedora deberían ser considerados externos siguiendo el razonamiento anteriormente expuesto, pero que si se piensa en las personas que desarrollan las tareas diarias dentro del hospital, estas son parte de la imagen que da Son Llätzer al exterior. Por todo ello Mutual Understanding comprende que este colectivo debe ser tratado de una forma especial buscando su máxima implicación y participación en los valores corporativos.

1.3.1.5.14.1. Proveedores de servicios dentro del hospital

Es el caso del laboratorio, los guardas de seguridad, las ambulancias, el personal de limpieza, servicio de bar o cocina. A estos colectivos en particular hay que separarlos de los demás proveedores y otorgarles un trato especial, casi como si de personal interno se tratase.

- Laboratorio
- Cafetería
- Seguridad
- Limpieza
- Ambulancia
- Empresa de la guardería

Su nominalización y contacto está incluido dentro del listado general de empresas proveedoras de servicios.

1.3.1.5.14.2. Proveedores de material y servicios externos al hospital



Nombre 1	Calle		CP	Población	Nº id.fiscal
ABBOTT CIENTIFICA SA	AVdaDE BURGOS	91	28050	MADRID	A28716660
UNIVERSITAT DE LES ILLES BALEARS	CR VALLDEMOSSA KM 75		07120	PALMA	Q0718001A
DISTRIBUIDORA ROTGER SA	CM VIEJO BUÑOLA	35	07009	PALMA DE MCA	A07039514
EMAYA, EMPRESA MUNICIPAL D'AIGUES I	CL JUAN MARAGALL	3	07006	PALMA	A07000029
FERRERIA MATEO SA	CL GRAN VIA ASIMA	21	07009	PALMA	A07044043
ROLDAN OFICINAS Y DESPACHOS SA	CL EUSEBIO ESTADA	00066	07004	PALMA	A07173354
VIAJES MARTEL, SA	CL OLMOS	50	07003	PALMA DE MCA	A07030109
CASA VILA SA	PZ SANTA EULALIA	0001	07001	PALMA DE MALLORCA	A07168487
AXA AURORA IBERICA SA DE SEGUROS Y	CL VIA ROMA	3	07012	PALMA	A07002967
LA FILADORA, SA.	CL SAN MIGUEL	31	07002	PALMA	A07002009
DIAZ DE SANTOS, SA	CL LAGASCA	0095	28006	MADRID	A28670636
GILET OFICINA, SA	CL VIA ALEMANIA	00008	07003	PALMA	A07017882
ASOC MALLORQUINA PARA PERSONAS CON	PZ PES DE LA PALLA	3	07002	PALMA	G07065709
BERNA BIOTECH ESPAÑA SA	CL PASEO CASTELLANA	0163	28046	MADRID	A28125383
XEROX ESPAÑA THE DOCUMENT COMPANY S	CL RIBERA DEL LOIRA	16	28042	MADRID	A28208601
IZASA DISTRIBUCIONES TECNICAS SA	CL ARAGON	90	08015	BARCELONA	A28114742
TUI ESPAÑA TURISMO, SA	CL DIPUTACION	238	08007	BARCELONA	A08089187
HORA NOVA SA	PS MALLORCA	9	07011	PALMA	A07242753
RIGONZA SA	CL POLIGONO CAN VALERO	0000	07011	PALMA	A07223035
COL OF DE FARMACEUTICOS DE BALEARES	CL ARCO DE LA MERCED	0004	07004	PALMA DE MALLORCA	Q0766003H
EL CORTE INGLES SA	CL HERMOSILLA	112	28009	MADRID	A28017895
JORVICH SL	CL GREMI FONERS	13	07009	POL.SON CASTELLÓ	B07008899
MONTERO TEJADA ANTONIO	CL NICETO ALCALA ZAMORA	23	07013	PALMA	45411295A
LA INDUSTRIAL Y AGRICOLA SOCIAS Y R	CL GREMIO HERREROS	0038	07009	PALMA	A07049133
ELECTRICA SOCIAS Y ROSSELLO SA	CL GREMIO HERREROS	038	07009	PALMA	A07036569
CONSEJO SUPERIOR DE INVESTIGACIONES	CL VITRUVIO	8	28006	MADRID	Q2818002D
COMERCIAL PEDRO SA	PG G.SILLEROS Y ALBARDEROS	0010	07009	PALMA	A07090707
ABBOTT LABORATORIES SA	AVdaBURGOS	91	28050	MADRID	A08099681
BIOMERIEUX ESPAÑA SA	CL MANUEL TOVAR	45-47	28034	MADRID	A28664589
LABORATORIOS INIBSA SA	CL LORETO	0008	08029	BARCELONA	A08076887
SIEMENS SA	CL ORENSE	2	28020	MADRID	A28006377
B.BRAUN MEDICAL S.A.	Ctra. Terrassa (Rubí) 121		08191	BARCELONA-	A08092744
OXOID SA	CL VIA DE LOS POBLADOS	0010	28033	HORTALEZA MADRID	A28625804
AJUNTAMENT DE PALMA	PZ CORT -TESORERIA	1	07001	PALMA	P07040001
THYSEN BOETTICHER SA	CL ALFEREZ OLEZA GUAL	0029	07010	PALMA	A46001897
PROQUIMIA, SA	CR DE PRATS	0000	08500	VIC BARNA	A08288490
OLYMPUS ESPAÑA, SA	CL VIA AUGUSTA	0158	08006	BARCELONA	A08214157
OBISPADO DE MALLORCA	CL SEMINARI	4	07001	PALMA MCA	Q0700002I
LEVEL ELECTRONICS SL	CM VELL DE BUNYOLA	43	07009	PALMA	B07061856
REY SOL SA	AV 16 DE JULIO	75	07009	PALMA DE MALLORCA	A07074594
VIAJES IBERIA SA	PJ BORN	14	07012	PALMA	A07001415
MOLL LORCA ANA MARIA	CL BELLPUIG-CAS CATALA	14	07015	PALMA	42976064N
COMUNIDAD AUTONOMA DE LAS ISLAS BAL	CL PALAU REIAL	17	07001	PALMA	S0711001H
EDITORA BALEAR SA	CL PUERTO RICO	15	07007	PALMA MCA	A07015845
COMERCIAL FAXINA SA	CL GREMIO HORNEROS	0009	07009	PALMA	A07107543
AJUNTAMENT D'INCA	PZ ESPANYA	00001	07300	INCA	P0702700F
BENDIX, SA	CL GREMIO HERREROS	0048	07009	PALMA	A07052566
INSTALADORA CARDELL SA	CL MONT LUERI	43	07011	PALMA	A07178130
AVALGO SA	CL MARQUES DE LA FONTSANTA	40	07005	PALMA DE MALLORCA	A07102932
ROSES SANEAMIENTO Y METALES SA	CL GREMIO ZAPATERO	45	07009	PALMA	A07054646
INTERNATIONAL BUSINESS MACHINES SA	CL PORTO PI	4	07015	PALMA MCA	A28010791
MINISTERIO DE SANIDAD Y CONSUMO	PS PRADO	18	28014	MADRID	S2827001E
SALA BONET JUAN	CL ANDREA DORIA	0008	07014	PALMA	42959881K
FONT TEIX SA	CL APARTADO CORREOS	0199	07110	SOLLER	A07044555
SEGURIDAD Y LIMPIEZAS SA	CL GREMIO ALBAÑILES	14	07009	PALMA	A07058084
VYRA SA	CL PEDRO FRANCES	0027	07800	IBIZA	A07073109
MENARINI DIAGNOSTICOS SA	AV DEL MARESME	120	08918	BADALONA	A08534638
FRIU SA	CL GRAN VIA ASIMA	00029	07009	PALMA	A07061161
LEX NOVA, SA	CL TRES AMIGOS	8	47006	VALLADOLID	A47016563
TRANSPORTES BAUZA SA	CL GABRIEL ALZAMORA	9	07009	PALMA	A07070600
ALMACENES RULLAN SA	CL NUREDDUNA	11	07006	PALMA	A07007404
NRG GROUP SPAIN SA	AV VIA AUGUSTA	77-73	08190	SANT CUGAT DEL VALLÉ	A58420704
SDAD ESPAÑOLA DE CARBUROS METALICOS	CL SELLETTERS -POLIGONO	142	07141	MARRATXI MALLORCA	A08015646
BOLETIN OFICIAL DEL ESTADO	CL TRAFALGAR	27	28010	MADRID	Q2811001C
WILL KILL SA	CL 4 DE NOVIEMBRE POL VALERO	00006	07011	PALMA	A07022288
CENTRO MONTAJES SA	CL CELLETTERS	00145	07141	MARRATXI	A07096530
LA HERRAMIENTA BALEAR SA	CL GREMIO BONETEROS	00012	07009	PALMA	A07108608
COL OF DE MEDICOS DE BALEARES	PS MALLORCA	42	07012	PALMA	Q0766002J
PLANISI SA	CL GREMIO ZAPATEROS	0037	07009	PALMA	A07046659
DIELECTRO BALEAR SA	CL GREMIO CARPINTEROS	43	07004	PALMA DE MCA	A07004864
AFORA S.A.	CL ARRIBAU	0240	08006	BARCELONA	A08086662
GRABADOS NAYBOR SA	CL MANUEL AZAÑA	0028	07006	PALMA	A07208075
FEDERACIO DE BASQUET DE LES ILLES B	AV JOAN MARCH ORDINES	12	07004	PALMA	G07192156
GABINETES DE AUDIOPROTESIS ELECTROM	AV DIAGONAL	0474	08006	BARCELONA	A08612061
HUMICLIMA EST, SA.	CM VIEJO DE BUÑOLA	0039	07009	PALMA	A07050586
ERGOMETRIX SA	CL EDUARD TOLDRA	30	08950	ESPLUGUES DE LLOBREG	A08817041
ASOCIACION ESPAÑOLA CONTRA CANCER	CL SANT IGNASI	77	07008	PALMA	G28197564
ESTABLECIMIENTOS ALVAREZ MALLORCA S	CL GREMIO ZAPATEROS	15	07009	PALMA	A07145881
HIERROS Y ACEROS DE MALLORCA SA	CL 16 DE JULIO	1	07009	PALMA	A07013055
VIAJES EL CORTE INGLES SA	PS MALLORCA	0024	07012	PALMA	A28229813
BOEHRINGER INGELHEIM SA	CL PRAT DE LA RIBA		08190	SANT CUGAT DEL VALLE	A08084519
SALOM BOSCH JAIME	CL MARTINEZ DE LA ROSA	00002	07180	CALVIA	41345584W
CEDIPSA COMPA/IA ESPA/OLA DISTRIBUI	CM VIEJA DE BUÑOLA	0000	07009	PALMA	A28354520
NAVARRO FLORES JUAN	CL VIRGEN DE MONSERRAT	0012	07008	PALMA	41394173S
BIONIC IBERICA SA	CL MEXIC	8	08320	EL MASNOU-BARCELONA	A28829182
ORGANON TEKNIKA ESPAÑOLA, SA	CR DE ENALCE	0201	08830	SANT BOI DELLOBREGA	A07018351
MAPFRE MUTUALIDAD DE SEGUROS Y REAS	CR POZUELO-MAJADAHONDA	3,800	28220	MAJADAHONDA	G28010619
MAREBLUE SA	LG MUELLE SAN PEDRO	1	07012	PALMA MCA	A07298862
PIKOLIN SA	CL GREMIO TEJEDORES	17	07009	PALMA	A50032200
DOMER SA	CL JUAN CRESPI	0051	07014	PALMA	A07054562
CAMPESA ESTACIONES DE SERVICIO SA	AV BURGOS	18	28280	MADRID	A78492782
SIEMENS CERBERUS, SA	CL PERU	0186	08020	BARCELONA	A08269292
SALINERA ESPAÑOLA SA	PG GREMIO BONETEROS	0035	07009	PALMA	A07000144
TEMAER HOSPITALARIA, SA	CL MIRLOS	7	28320	PINTO	A78089034
SALVADOR BELLINFANTE SA	CL GREMIO ZAPATEROS	0053	07009	PALMA	A07018633
MAS RAMIS FRANCISCO	CL ANTONIO PONS	00007	07013	PALMA	41352899A
FREIXANET LLIBRES, SA	CL PROVENZA	0199	08008	BARCELONA	A08634230
FOTO JET SA	CL TORCUATO LUCA DE TENA	12	07005	PALMA	A07061823
BETA COLOR SA	PJ CAN FAXINA	00026	07005	PALMA	A07157472



COMPUTER PALMA SA	CL PATRONATO OBRERO	00030	07006	PALMA	A07302433
TEA EDICIONES SA	CL FRAY BERNAR.SAHAGUN	0024	28036	MADRID	A28079069
LABORATORIOS KIN SA	CL GRANADA	0123	08018	BARCELONA	A08183386
DEXTROMEDICA SL	AV PIO XII	1	46009	VALENCIA	B46149555
DRAGER MEDICAL HISPANIA SA	CL XGARROTXA, POLIG MASBLAU	2-4	08820	PRAT DE LLOBREGAT	A28063485
LAVISON BALEAR SCL	AV SAN FERNANDO	33	07013	PALMA	F07073893
ENERGEMA SA	CL LUIS MARTI	67	07005	PALMA	A07089121
RECOLETOS GRUPO DE COMUNICACION SA	CL RECOLETOS	0001	28001	MADRID	A28924710
MELCHOR MASCARO SA	CR PALMA-ARTÁ KM	49	07500	MANACOR	A07045248
EQUIPO CONSULTOR INFORMATICO W MEGA	CL 31 DE DESEMBRE	00019	07003	PALMA	A07291602
DIAGNISCAN,SA	CL VILADOMAT	0162	08015	BARCELONA	A08438731
MADISAPALMA SA	CL MIGUEL SANTOS OLIVER	0003	07011	PALMA	A07059264
FEMENIAS RIERA SALVADOR	CL FONT	0031	07520	PETRA	42985428S
UNIVERSITAT DE BARCELONA	CL GRAN VIA CORTS CATALANES	0585	08007	BARCELONA	Q0818001J
MAVER CONSULT SA	CL REVER.PADRE ANT.TAULER	00004	07003	PALMA	A07052632
LACER, S.A. (FAR)	Cerdeña 346		08025	BARCELONA	A08084238
MOYA BATLE FRANCISCO	AV CONDE SALLENT	0002	07003	PALMA	41183224E
INSTITUT MENORQUI D'ESTUDIS	CL NOU	35	07701	MAHON-MENORCA	S5700002H
REGO Y COMPAÑIA, SA	CL LLULL	0063	08005	BARCELONA	A28084622
GARRIGO METALES SA	PG GREMIO ZAPATEROS	0055	07009	PALMA	A07145717
PHARMA INTERNATIONAL, SA	CL GENERAL ORAA	00 4º	28006	MADRID	A78881422
SMITH & NEPHEW SA	CLucFRUCTUOSO GELABERT	0002	08970	S.JOAN DESPIBARNA	A28123297
INSTITUTO DE SALUD CARLOS III DE MA	CL SINESIO DELGADO	4	28029	MADRID	Q2827015E
VIAJES MARSANS SA	PS DEL BORNE	0006	07012	PALMA	A08018921
MERCK SHARP DOHME ESPAÑA S.A. (FAR)	Josefa Valcarcel 38		28027	MADRID	A28211092
JOHNSON & JOHNSON SA	PS DE LAS DOCE ESTRELLAS	5-7	28042	MADRID	A28218675
SANOFI AVENTIS SA	CL JOSEP PLA	2	08019	BARCELONA	A08163586
GENERAL ELECTRIC HEALTHCARE ESPAÑA	AV EUROPA (PQ EMPR MORALEJA)	0022	28100	ALCOBENDAS	A28061737
Sanofi-Aventis, S.A.U. (FAR)	Avda. Litoral Mar, 12-14 5º Planta		08019	BARCELONA	A08009771
FARMA LEPORI SA	CL OSIO	0079	08034	BARCELONA	A08227431
Medapharma, S.A. (FAR)	Avda. de Castilla, 2 -Ed. Berlin-		28830	SAN FERNANDO DE HENARES	A28015261
NUCLIBER, SA	CL HIERRO	9	28045	MADRID	A28145720
CASA JULIA SA	CL MARQUES DE FUENSANTA	16	07005	PALMA	A07400237
CULTEK	CL ENTENZA	0332	08029	BARCELONA	B28442135
PFIZER SA	AV EUROPA-PARQ.EMP.MORALEJA	20	28108	ALCOBENDAS(MADRID)	A28089225
NOVARTIS FARMACEUTICA, SA	CL GRAN VIA LES CORTS	0764	08013	BARCELONA	A08011074
PREVISION BALEAR, MUTUALIDAD DE PRE	CL LA RAMBLA	0016	07003	PALMA	G07103419
TRANSPORTES LA GUIPUZCOANA SABADELL	CL ANSELMO TURMEDA	0025	07230	SABADELL	A58212127
IBERHOSPITEX SA	AV CATALUÑA	0004	08185	LLISA DE VALL-BARNA	A08630063
QUIMICA FARMACEUTICA BAYER SL	AV BAIX LLOBREGAT	3	08970	S JOAN DESPI	B28049583
SCHERING ESPAÑA SA	CLndMENDEZ ALVARO	55	28045	MADRID	A28015923
COPIADUX SA	CL DOS DE MAYO	0234	08013	BARCELONA	A08008716
WICAM-DISPOS, SA	CL ESTE Nº8-CONMAR,KM.3.18	0000	28864	AJALVIR MADRID	A78341369
ALCON CUSI SA	CL CCAMIL FABRA	.58	08320	EL MASNOU	A08079634
ECO PALMA SA	CL CAPITAN SALOM	0015	07004	PALMA	A07017320
SCHERING PLOUGH SA	CL CANTABRIA	2	28108	ALCOBENDAS	A28159150
PUYALTO, MUEBLES DE OFICINA,S.L.	CL GABRIEL LLABRES	0011	07007	PALMA	B07303787
PEREZ NAVARRO MARIA	CL	0000	07999	PALMA	29048823F
LABORATORIOS KNOLL SA	AV DE BURGOS	0091	28050	MADRID	A28007979
SOCIEDAD BALEAR DE MEDICINA INTENSI	PS MALLORCA	2	07012	PALMA	G07277395
CHRONOEXPRES SA	AV EUROPA (C.T.M.)		28820	COSLADA	A28799120
ASTRAZENECA FARMACEUTICA SPAIN SA	CLeISERRANO GALVACHE-ED.ROBLE 56		28033	MADRID	A36002129
LLEDO ILUMINACION SA	CR MOSTOLES VILLAVICHO KM	00003	28935	MOSTOLES	A28469625
TECLAIM SA	CL MONTES BARBANZA	11	28031	MADRID	A79138665
DECORFER, SA	CL HÑOS.GARCIA PEÑARANDA	3	07010	PALMA	A07141914
ROCHE FARMA SA	CLcaEUCALIPTO	33	28016	MADRID	A08023145
ATOS ORIGIN, SA ESPAÑOLA	CL ALBARRACÍN	25	28037	MADRID	A28240752
INDUSTRIAS ARGUI SA	CL GR JABONEROS		07009	PALMA	A07111818
PAVIMENTOS Y HORMIGONES CARRERAS, S	CL FLECHA ROCA BARCELO	00030	07608	ES PILARI	A07414766
INVERNESS MEDICAL IBERICA, SA UNIPE	CL BOTANICA	146	08908	BARCELONA	A58882952
DE SALABERT E HIJOS SA	CL GUILLEM FORTEZA	17	07010	PALMA	A07449218
SA FABRICAS LUCIA BETERE	CL ARAGON	0207	07008	PALMA	A08085565
WYETH FARMA SA	CRraN-1KM 23 DESV ALGETE KM1		28700	SAN SEBASTIAN	A28013266
CLEANTEC SL	CL PATRONATO OBRERO	0023	07006	PALMA	B07410772
COMPAÑIA DE RESTAURACION CALDERON S	CL PASSATJE CAN FAIXINA	14	07003	PALMA	A07216716
IPSEN PHARMA, SA	CL LAUREA MIRO	395	08980	S.FELIU LL. BARNA	A20050088
INSTALACIONES COMERCIALES BAGUR, SA	CL 16 DE JULIO	0030	07009	SON CASTELPALMA	A07453798
MILLIPORE IBERICA SA	AV DEL LLANO CASTELLANO	0013	28034	MADRID	A28289247
VIAJES PAFU SA	CL EUCALIPTO	0006	07160	PAGUERA MALLORCA	A07143357
MISCO ESPAÑA COMPUTERS SUPPLIES, SA	PG INDUSTRIAL "EL RASO"	0000	28750	S.AGUSTIN G.	A78915832
HEWLETT PACKARD ESPAÑOLA SL	CR NACIONAL VI	16	28230	ROZAS MADRID	B28260933
GUIDANT SA	CR FUENCAR-ALCOB KM 15,700		28100	ALCOBENDAS	A28533495
CERECEDA KIRCHHOFER ALFONSO MARIA	CL TIZIANO	17	07003	PALMA	41100590G
VIAJES MAJORICA, SA.	PZ ALEXANDER FLEMING		07004	PALMA	A07011018
AMENGUAL PIZA MIGUEL	CL CAPITAN CORTES	0019	07006	PALMA	42946623B
MIGUEL BARCELO ORTEGA SA	CL MANACOR	0005	07006	PALMA	A07018120
BELLINFANTE SOCIEDAD ANONIMA	CL VELAZQUEZ	0008	07002	PALMA	A07086499
BIO RAD ESPAÑA SA	CL LOPEZ DE HOYOS	24	28043	MADRID	A79270518
PACHECO HERNANDEZ RAFAEL	CL TORRENTE	0008	07014	PALMA	42946924J
NOVO NORDISK PHARMA, S.A.	CL CALERUEGA	102	28033	MADRID	A28081495
GUIDO RAYOS X SA	CL SALCEDO	0005	28034	MADRID	A28478303
TECNICAS MEDICAS MAB, SA	CL CORCEGA	114	08029	BARCELONA	A08185100
FUSTERIA FONT SA	CR PUERTO POLLENSA SN	00000	07460	POLLENÇA	A07092406
AGFA GEVAERT SA	CL PROVENZA	0392	08025	BARCELONA	A08012544
LABORATORIOS PEREZ GIMENEZ SA	GL FARMAC PEREZ GIMENEZ	1	14007	CORDOBA	A14013759
GELABERT BERGAS JOSE	CL VICAR.JOQUIN FUSTER	0259	07007	PALMA	42980008T
LABORATORIOS GRIFOLS, SA	CL JESUS MARIA	0006	08022	BARCELONA	A58852617
FRANCISCO SALVA QUES, SA	CL 16 DE JULIO	0004	07009	PALMA	A07049562
SIGMA ALDRICH QUIMICA SA	AV VALDELAPARRA	53	28100	ALCOBENDAS MADRID	A79184115
COOP D'APOTECARIS SCL	CL DIECISEIS JULIO	00023	07009	PALMA	F07101785
TELEFONICA MOVILES ESPAÑA SA	RD COMUNICACION (DISTRITO C)		28050	MADRID	A78923125
PUGA HIGUERAS TRINIDAD M	CL GUILLEM CIREROL	0004	07600	EL ARENAL PALMA	05239410X
PRIM, SA	CL F POLIGONO.1-ESQ.MORALEJA 15		28938	MOSTOLES	A28165587
JANSSEN CILAG SA	PS DE LAS DOCE ESTRELLAS	0057	28036	MADRID	A28925899
MORA GORNALS MARGARITA	CR MANACOR-S.FERRIOL	0000	07198	PALMA	A1394630N
CENTROS COMERCIALES CARREFOUR SA	CL CARDENAL ROSSELL	168	07007	PALMA	A28425270
COMERCIAL DISTRIBUIDORA PUIG, SL	CL GREMIO TINTOREROS	0035	07009	PALMA	B07068729
ALLERGIA SAE	PL DE LA ENCINA	10-11	28760	TRES CANTOS	A28802007
NUTRICIA SRL	CLlvSERRANO	0057	28006	MADRID	B78073913
CAIXA D'ESTALVIS I PENSIONS DE BARC	AV DIAGONAL - PLANTA 19	621	08028	BARCELONA	G58899998



LIMPIEZAS MUNAR FULLANA, SA	CL JOAN ALCOVER 00016	07006 PALMA	A07458581
MES BLANCA SL	CR DE SA POBLA A MURO	07420 SA POBLA	B07460637
PUERTAS METALICAS FERRIOL SL	PZ BARCELONA 00013	07011 PALMA	B07475643
GARCIA-CARPINTERO GONZALEZ ANASTASI	CL NORUEGA 8	07015 PALMA	42999530H
PAPER COMTER, SL	CL TRAGINERS D'OLI 0006	07009 PALMA	B07539943
UNIVERSIDAD DE ZARAGOZA-MINISTERIO	CL CIUDAD UNIVERSITARIA 0000	50009 ZARAGOZA	Q5018001G
CARBONELL MESA CATALINA	FELIX R DE LA FUENTE 0004	07009 PALMA	43030731P
CASA ALVAREZ MATERIAL CIENTIFICO SA	CL PADILLA, 312-316	08025 BARCELONA	A28011526
CRUMA MATERIAL DE LABORATORIO, SA	CL LES MORERES 25	08820 PRAT LLOBREGBARNA	A58077249
AF STEELCASE SA	CL ANTONIO LOPEZ 0243	28041 MADRID	A79939576
HERMEX IBERICA, SA	CL BRUTAU 96	08203 SABADELL BARNIA	A58675513
VYGON SA	CL CIUDAD DE SEVILLA 34	46980 PATERNA VALENCIA	A28536480
TAXIS PALMA RADIO SCODAD COOP LIMITA	CL JULIAN GAYARRE 00007	07009 PALMA	F07483936
GRAFIEQUES MUNTANER, SL	RD RONDA DE L'INSTITUT 0007	07500 MANACOR MALLORCA	B07500408
AR-CLIN, SA	CL CASPE 85	08013 BARCELONA	A58313990
CLAR VICENS JAIME	CL SANTA CATALINA TOMAS 0005	07640 SES SALINES MALLORCA	78209717B
MALLA SA	CL FRAY JUNIPERO SERRA 11	07014 PALMA	A07015605
3M ESPAÑA FARMACÉUTICA, S.A. (SUM)	C/ Juan Ignacio Luca de Tena 19-25	28027 MADRID	A28078020
LLORENC SALOM, SL	CL FRANCISCO SANCHO 7	07004 PALMA	B07552359
LA TRASTIENDA BALEAR SL	CL GENERAL RIERA 00140	07010 PALMA	B07524705
VICENTE LALANA, SL	CM DE MARINA 0000	07260 PORRERES	B07475973
COLOM UMBERT ANA MARIA	CL JAUME BALMES 54	07003 PALMA	78200338Q
SOIEDAD ESTATAL CORREOS Y TELEGRAF	CL CONSTITUCIÓN 6	07001 PALMA	A83052407
CASA JULIA FOTOCINE, SL	PZ SAN ANTONIO 32	07002 PALMA DE MALLORCA	B07439763
CONVATEC SL	CL ALMANSA 101	28040 MADRID	B08380602
SINDICATO DE AUXILIARES DE ENFERMER	CL TOMAS LOPEZ 3	28009 MADRID	G78757721
BRISTOL-MYERS, SA	CL ALMANSA 101	28040 MADRID	A28011658
MERCK FARMA Y QUIMICA, SL	PG MERCK	08100 MOLLET VALLES	B08070195
VAN DER HOUT CORNELIA JOHANNA	CL VIA ALEMANIA 0017	PALMA	X0011642G
Lab. Roví, S.A. (FAR)	Travessera de Gràcia, 415 Entr. 3	08025 BARCELONA	A28041283
SIEMENS BUILDING TECHNOLOGIES SECUR	CL DE LA GRANJA 30	28108 ALCOBENDAS	A28651081
PALEX MEDICAL,S.A.	CL JUAN SEBASTIAN BACH 12	08021 BARCELONA	A58710740
BECTON DICKINSON SA	CM VALDEOLIVA	28750 SAN AGUSTIN	A50140706
SPANAIR, SA	LG AEROPUERTO S.S. JUAN 0000	07007 PALMA	A07225154
JOSE COLLADO SA	CL COSTA RICA 035	08027 BARCELONA	A08611444
TRANSPORTES BLINDADOS SA	CM DELS REIS, S/N 00000	07009 PALMA	A07044530
DISTRIBUCIONES HOSPITALARIAS MALLOR	CL ALFEREZ GRALLA LLADO 29	07004 PALMA	B07325285
POTENCIA ALQUILER DE MAQUINARIA SL	CL GREMIO CARPINTEROS 00006	07009 PALMA	B07542673
CONFORAMA ESPAÑA, SA	CL SOLSONES EDIF MUNTADES 2	08820 PRAT DE LLOBREGAT	A79103222
ARBORA & AUSONIA SL	CL OSIO 0007	08034 BARCELONA	B59927103
T C A SOCIEDAD COOPERATIVA.	CL LICORERS 0004	07141 MARRATXI MALLORCA	F07577745
MAKRO AUTOSERVICIO MAYORISTA SA	PG SON FUSTER 0000	07009 PALMA	A28647451
ALCAMPO SA	AV PM 27 003,9	07141 MARRATXI	A28581882
DISTRIBUCIONS I REPRESENTACIONS NOG	CL LICORERS -VIAL D- SOLAR 00163	07141 MARRATXI	B07323876
SMI SISTEMES,S.L.	CM DE JESUS 00036	07011 PALMA	B07326093
VIAJES HALCON SA	CR ARENAL-LLUCHMAJOR KM 21,5	07620 LLUCHMAJOR	A10005510
PALMA DISTRIBUCIONS SL	CL DRAGONERA 17	07014 PALMA	B07045834
ROSELLO E HIJOS SL	CL FRANCESC PI I MARAGALL 1	07007 PALMA	B07222722
SUMILAB SL	AV MAESTRO RODRIGO 0095	46015 VALENCIA	B46140109
UNIO ELECTRODOMESTICA BALEAR SA	CL GREMIO TINTOREROS 55	07009 PALMA	A07211220
APLICACIONES TECNICAS DE EQUIPOS SL	CL GREMIO BONTEROS 28	07009 PALMA	B07218928
BASEIRIA PALMA OIL, SA.	CL DEL TER 0023	07009 PALMA	A07522881
GRIMALT ROIG MIGUEL	CL UNION 0002	07630 CAMPOS MALLORCA	42983592L
POIMA BALEAR SL	CL GREMI DE PORGADORS.SOLARI 22	07009 PALMA	B07266646
FERIA SERVICE,S.L.	CL GRAN VIA ASIMA 2	07009 PALMA MCA	B07250491
LILLY SA	PSIdINDUSTRIA 0030	28100 ALCOBENDAS MADRID	A28058386
SANGUESA SA	MERCURIO 0004	08940 CORNELLA	A58312455
FERRER RAMON MARGARITA	AV LOS CLAVELES 00064	07110 BUNYOLA	41368872Z
MIFU SA	PS MALLORCA 9	07011 PALMA	A07130578
COMPANIA BALEAR DE EDICIONES Y SERV	AV SAN FERNANDO 0043	07013 PALMA	B07323694
SUMINISTROS HOSPITALARIOS SA	CL TORTOSA 199	08026 BADALONA	A08876310
RODAMIENTOS PALMA SL	CL FCO.MANUEL HERREROS 0009	07005 PALMA	B31169410
CARPINTERIA PERPIÑA, SL	CL ARNAU ROSSIÑOL 0030	07014 PALMA	B07599830
LABORATORIO ARAGO, SA	CL SALVADOR MUNDI 0011	08017 BARCELONA	A08651481
FERRETERIA SON GARRIT SA	CM VECINAL SON RAPINYA 0033	07013 PALMA	A07298425
COMPANIA BALEAR DE TELECOMUNICACION	CL JOAN ALCOVER 0060	07006 PALMA MCA.	B07240385
APPLERA HISPANIA SA	CL RONDA PONIENTE 0004	28760 MADRID	A28139434
EXPLOREST SA	CL RECTOR VIVES 0014	07015 PALMA	A07271133
SENDAL SA	CR MADRID -CACERES 0000	10350 ALMARAZ	A10048700
UNITED PARCEL SERVICE ESPAÑA LTD Y	CL VILLAVERDE VALLECAS 0003	28018 MADRID	C28328508
ASISTENCIA TECNICA INDUSTRIAL SA	CL DEL TER 0012	07009 PALMA DE MCA.	A28161396
GLAXOSMITHKLINE, S.A. (FAR)	Severo Ochoa 2	28760 TRES CANTOS	A28228526
SANICALOR DE MALLORCA SA	CL AUSIAS MARCH 00038	07003 PALMA	A07020902
VIASYS HEALTHCARE SPAIN, SA UNIPERS	AV MATA PIÑONERA 0002	28700 S SEBASTIAN	A58752858
LABCLINICS, SA	CL SAN QUINTIN 0134	08026 BARCELONA	A58118928
ECOGEN S.R.L.	CL CLOS DE S. FRANCESC 0029	08034 BARCELONA	B59432609
SERVICIOS TECNICOS MALLORQUINES SL	CL POIMA 0010	07011 PALMA	B07266620
QUIMIGRANEL SA	CL ORENSE 0034	28020 MADRID	A28259224
CELLTECH PHARMA SA	CL MONTALBAN 5	28014 MADRID	A80040512
CONSORCI DE GESTIO, CORPORACIO SANI	CL SABINO D'ARANA 0001	08028 BARCELONA	P5800026F
TECNICA HOTELERA SL	CL GREMI TINTORERS 14	07009 PALMA DE MALLORCA	B07159486
ASPAYM-BALEARES PARAPLEJICOS, GRAND	CL FONERS 0044	07006 PALMA	G07566151
TECNO DESPACHO SL	CAMI VELL DE BUNYOLA 23	07009 PALMA	B07216781
LIMPIEZAS Y REFORMAS DE BALEARES, S	CL CARLOS I 00010	07012 PALMA	B07411598
D.A. SPORT, SL	CL GREMIO TINTOREROS 33	07009 PALMA DE MALLORCA	B07532385
HERRAJES INOX SL	CL PASAJE A-NAVES POIMA 0001	07011 PALMA	B07091135
MASANA MEDICA, SL	CL LLIBERTAT 0033	08223 TERRASSA BARNIA	B59105247
TEMEL, TECNICAS DE MANTENIMIENTO EL	CL GREMI SUCRERS I CANDELERS 14	07009 PALMA	B07628779
PHARMAZAM SA	CLrePOLIGONO URVASA 0000	08130 STA.PERPE.M.BACELONA	A59622720
GESTION SANITARIA DE MALLORCA	CL JESUS (H. PSQUIIATRIC) 40	07010 PALMA	Q5755010E
MALLORCA PRESS SL	CL MOREI 12	07001 PALMA	B07628910
DESMON PALMA, SL.	CL ARQUITEC. GASPAR BENNASAR 00016	07004 PALMA	B07451164
TEC-SOFT CONSULTING, SL	CL MARQUES FONTSANTA 40	07005 PALMA	B07465875
PRENATAL SA	CL GRAN VIA CORTS CATALANES 0611	08007 BARCELONA	A08138596
DISNESSA, SL.	PJ CAMI ROIG-MANZ.19 NAVE 3	07009 PALMA DE MALLORCA	B07626609
ADALMO SA	CL JOSEP ANTONI DE CABANYES 24	07011 PALMA	B07047525
BALEAR DE RECICLAJES SL	PG SES VELES PARCELA 00003	07110 BUNYOLA	B07623895
Wellcome Farmacéutica, S.A (FAR)	Severo Ochoa 2	28760 TRES CANTOS	A28032530
VALLBONA ADROVER BARTOLOME	CL ANTONI VADELL 0014	07669 CALONGE	78205942P
LAVANDERIA AMALIA, SL	LG POLG INDUST-PC 27-28-55- 00056	07458 C'AN PICAFOR	B07305592



REPSOL COMERCIAL DE PRODUCTOS PETRO	PS CASTELLANA	278	28046 MADRID	A80298839
TEKNOKROMA S COOP C LTDA	CR CERDANYOLA	0071	08190 ST.GUGAT DEL VALLES	F08541468
PANADIS, SL.	CL MIGUEL VILLALONGA	0006	07004 PALMA	B07653934
L T N COURIER SL	CL JULIAN GAYARRE	0001	07004 PALMA	B07659113
UNIVERSIDAD COMPLUTENSE DE MADRID	CL ISAC PERAL	65	28040 MADRID	Q28180141
MASSON, SA	CR RONDA GENERAL MITRE	0149	08022 BARCELONA	A59655191
INTEL TRES BALEARES AGENCIA CREATIV	CL ANDREA DORIA	15	07014 PALMA	B07673197
KROMYOUSSA SL	CL JOSE ROVER MOTTA	14	07006 PALMA	B07640832
RAVANETTO, SL	CL FUSTERS.PG INDUSTRIAL	00039	07500 MANACOR	B07329329
AIR EUROPA LINEAS AEREAS, SA	CR ARENAL-LUCHMAJOR KM 21,5 00000		07620 LLUCMAJOR	A07129430
CRISTALEDO SA	CL CELLETTERS	00149	07141 MARRATXI	A07568298
ARBEMGAL SL	PS ING.GABRIEL ROCA	0013	07014 PALMA	B07668098
BIOLINEA SL	CL PEDRO MARTEL	38	07003 PALMA	B07284227
AGRUPACION MEDICA BALEAR SA	AV SON SERRA	00000	07013 PALMA	A07009574
FERRING SA	CL GOBELAS	11	28023 MADRID	A78297140
JUAN A. MARIMON ASESORIA, SL	CL OBISPO PERELLÓ	0003	07002 PALMA	B07589807
A.B.INFORMATICA Y PROYECTOS SL	CL MED.J. DARDER	0028	07008 PALMA	B07670474
COMERCIAL MEDICA REMEX, SL.	CL ANDREA DORIA	14	07014 PALMA	B07285299
SISTEMAS TECNICOS Y CONSULTA, SL	CL FCO MARTI MORA	64	07011 PALMA	B07442650
DISTRIBUIDORA FERRETERA BALEAR SL	CL ARCHID.LUIS SALVADOR	99	07004 PALMA	B07600083
WATERS CROMATOGRAFIA S.A.	CL ENTENZA	0024	08015 BARCELONA	A60631835
QUID GRAFIC SL	AV INDUSTRIA	9	07013 PALMA	B07424906
DIVISION ANATOMICOS SL	CL INDUSTRIA	21	03630 SAX ALICANTE	B03285830
MADAUS SA	CL FOC	0068	08038 BARCELONA	A08014508
TECNICOS INTERPROFESIONALES DE SERV	PZ GARCIA ORELL	00010	07006 PALMA	B07622012
MAQUINARIA PUIGCERCOS, SL	CL GREMI SABATERS	49	07009 PALMA	B07512262
TOYS R US IBERIA SA	CR ANTIGUA BARCELONA KM	0026	28810 ALCALA HENA.	A79520656
FORMULARIOS Y PAPEL CONTINUO, SL	CL GREMI BOTERS	0006	07009 PALMA DE MALLORCA	B07679418
SECUR BALEAR, SL.	CL PAU PIFERRER	00021	07011 PALMA	B07239023
ANTONIO HOMAR SL	CL SUCRERS I CANDELEERS	40	07009 PALMA	B07041064
TECNICAS DE SEGURIDAD Y CONTROL SL	CL CAN VALERO	38	07011 PALMA	B07276405
EUROLIMP SA	AV AMERICA	35	28002 MADRID	A28672038
SERIGRAFIA PZ, SL.	CL CONRADORS	0037	07141 MARRATXI	B07641335
HIPER DROGUERIA MAS SL	CL JOAN LLITERAS	0061	07500 MANACOR	B07702715
OCTRA SL	AV CALA GUYA	0045	07590 CAPDEPERA	B07651524
SA NOSTRA DE INVERSIONES ESTABLECIM	CL RAMON LLULL	2	07001 PALMA	A07292915
EL DERECHO EDITORES SA	CL CAPITAN HAYA	51	28020 MADRID	A80391659
CHATARRAS HERNANDEZ, SL.	CL SON CLADERAPARCELA	32	07009 PALMA	B07662828
LA SONRISA MEDICA.	CL FLAQUER	00012	07015 CALVIA	G07664188
SALOM COLI SERAFIN	CL OLMOS	0036	07110 PALMA	43048811X
INFORMATICA EL CORTE INGLES SA	CL GRAN VIA DE LES CORTS	613	08007 BARCELONA	A28855260
LEROY MERLIN SA	CL AUTOPISTA PM-27, KM 3,9 98		07141 MARRATXI	A78620762
INSTITUT MUNICIPAL D'INFORMATICA DE	CL JOAN MARAGALL	0003	07009 PALMA	P5790001A
OXIDOC EXCLUSIVAS SL	CL POIMA CA'N VALERO	00023	07011 PALMA	B07282270
ELEMENTOS PARA LA DECORACION Y ARQU	AV ARGENTINA	0061	07011 PALMA DE MALLORCA	B07697139
REGISTROS BALEAR SL	CL EUSEBIO ESTADA	0000	07004 PALMA	B07104037
AKRALAB, SL	CL SAGITARIO,	0012	03006 ALICANTE	B03362621
FOTO RUANO PORTO PI SCP	CL OLMOS	0023	07003 PALMA MAC.	G07702012
SUAU DECORACION SL	CL COLUBI	0004	07013 PALMA DE MCA	B07650328
XIPS MENORCA SL	CL SANT JOAQUIM	0009	07003 PALMA	B07707904
LABORATORIOS INDAS SA	CM DE LAS HUERTAS (EDIF. 1) 2		28223 POZUELO MADRID	A45002516
ARRABAL DE CONFECCIONES SL	CL ARAGON	00155	07008 PALMA	B07666142
LLOMPART POU SA	CL ARCHIDUQUE L.SALVADOR	0088	07004 PALMA	A07679152
LOPEZ DE TORO MORENO JUAN CARLOS	CL PICORNELL	0039	07005 PALMA	05615917F
BARCELO MAQUINARIA HOSTELERIA, SL	CL PARE GUILLEM VIVES	0006	07006 PALMA	B07145576
GESA GAS. SA	CL JUAN MARAGALL	16	07006 PALMA	A07731284
MARRUGAT BROSA MARIA	PS DES BORN	14	07006 PALMA	37305659G
SERRA, COMERCIAL MENAJE, CB	PZ DEL MERCADAL	0007	07002 PALMA	E07591423
GERMANS JAUME VIDAL CB.	CL BME. OLIVER DE CAN TUNIS	42	07198 SON FERRIOL	E07481526
INICIATIVA SOCIOLINGUISTICA INTERNA	CL ALF QUETGLAS FERRER	00023	07010 PALMA	B07638851
FEDERACION DE SERVICIOS PUBLICOS DE	CL ARQUITECTE BENNSAR	69	07004 PALMA	G78085149
DISTRIBUCIONES DE REGISTRO Y CONTRO	CL FAUSTO MORELL	0016	07005 PALMA	B07148604
FRANCISCO SORIA MELGUISO, SA	CL CARAMUEL,	0038	28011 MADRID	A28171601
SANOFI PASTEUR MSD S.A.	Pº de la Castellana Ed. Cuzco	141	28046 MADRID	A60051190
PAVIMENTOS QUIMPRES BALEARES SL	CL ASIVAL	14	07006 PALMA	B07684913
NOU SIGNE ESTUDI DE SENYALECTICA, S	CL CIUTADELLA MENORCA	0003	07007 PALMA	B07755614
SERVICIOS AUDIOVISUALES DE MALLORCA	CL TENIENTE FERRA FIOI	20	07004 PALMA	B07190879
NADAL ESTELA ANTONIO	PZ CORT	0002	07001 PALMA	42989249J
RANCHO PICADERO, SL "UNIPERSONAL"	CL FLAMENCO	00001	07610 CAN PASTILLA	B07752462
TELECON IBERICA, SA	CL VILAMARI	0082	07015 BARCELONA	A78683778
ILLA PUBLICITAT I MARKETING SL	CL JAIME III	00008	07012 PALMA	B07756794
MAPFRE SEGUROS GENERALES COMPA'IA D	CL PASEO MALLORCA	17	07011 PALMA	A28141935
LA CASA DE LA BANDERA CB	CL VICENTE JUAN ROSELLO	0033	07013 PALMA DE MCA	E07727183
AGROQUIMICOS INSULARS SL	CL GREMI FERRERS	0014	07009 PALMA	B07326754
BARTOLOME ADROVER E HIJOS, SL	CL S FCO DE SALES FTE HIPODR	00000	07004 PALMA	B07697378
CARRERAS GINJAUME, EUSEBIO	Hospital 14		08001 BARCELONA	40375503S
MESQUIDA RONCAL ANTONIO MIGUEL	CL PASAJE JUAN XXIII	5	07003 PALMA	41365242H
COBRA INSTALACIONES Y SERVICIOS, SA	CL TOMAS RULLAN	26	07007 PALMA	A46146387
APLICACION DE PINTURAS API, S.A.	CL SALAMANCA	0022	28020 MADRID MADRID	A80649619
SUINBAL CB	CL 16 DE JULIO	71	07009 PALMA	E07445745
OLEOHIDRAULICA BALEAR, SL.	CL JOAN ALCOVER	35	07006 PALMA	B07228596
DIAZ CALVO JOSE LUIS	CL MIGUEL SANTOS OLIVER	13	07011 PALMA	14926321B
BUGADERIA LA VALL SA	CL CUADRADO	6	07100 SOLLER	A07273303
FABRICA NACIONAL DE MONEDA Y TIMBRE	CL JORGE JUAN	106	28009 MADRID	Q2826004J
AUJUB, SL.	CL AVIGNON	0003	07014 PALMA	B07558075
EL HORNO DE ASAR SL	CL FABRICA	0014	07013 PALMA	B07216195
BIOTEC MEDICA SA	CL MIGUEL DE CERVANTES	1	47140 LAGUNA DUEROVALLADOL	A47083100
ESTEL ENGINYERIA DE COMUNICACIONES	LG PARC BIT C.E.SON ESPANYOL		07120 PALMA	B07736689
DECATHLON ESPAÑA SA	CR CAMINO DE JESUS S/N		07011 PALMA	A79935607
PHARMACIA SPAIN, SA	CR DE RUBI	90-10	08190 S.CUGAT VALLES	A08091050
WINTERTHUR SEGUROS GENERALES SA DE	CL PORTO PI	0008	07015 PALMA	A60917978
JUAN PASTOR EULALIA	CL 31 DE DICIEMBRE	0011	07003 PALMA	43038691X
KODAK SA	CTRA. NACIONAL VI KM.23		28230 MADRID	A28010023
COMERCIAL DEL RECAMBIO MASSANET SL	CL VIAL SON RIGO	0006	07009 PALMA	B07735624
JUAN ORDINAS ROTGER SL	CL FONT Y MONTEROS	00025	07003 PALMA	B07778624
ALORDA TERRASA MARIA DEL CARMEN	CL JOAN CRESPI	1	07014 PALMA	42987319C
PONSSELL VICENS MARIA ESPERANZA	CL JESUS	9	07003 PALMA	42977643G
AXIMA SISTEMAS E INSTALACIONES SA	CL GREMI FERRERS	30	07009 PALMA DE MALLORCA	A79821369
LEICA MICROSISTEMAS SA	CL NICARAGUA	46	08029 BARCELONA	A58521147
FUNDACIO UNIVERSITAT-EMPRESA DE LES	CL MIGUEL DELS SANTS OLIVER	2	07012 PALMA	G07779895



MONTERO PARIS PEDRO	CL DEGA TOUS 8	07013 PALMA	45082752S
MIL LENNI COMUNICACIO SL	CL LLORENÇ VILLALONGA 8	07350 BINISALEM	B07781115
CIBAL MULTIMEDIA SL	CL TOMAS VILA 0012	07014 PALMA DE MCA	B07787674
VERTEX TECHNICS, SL	CL COMERCIO 12	08902 HOSPITALET	B60220191
BILLON GINARD ANTONIO	CL PARE FRANCESC MOLINA 28	07003 PALMA DE MALLORCA	41384627Z
MEDICAL KIT SL	C/ FLUVIA 9-1ºB	07009 PALMA	B07692171
COMERCIAL CAMPINS, SA	CL GREMIO SILLEROS Y ALBARDE 00006	07009 PALMA	A07482193
ORTO MAVE SL	CL CARO 56	07013 PALMA	B07640261
INSTITUTE FOR INTERNATIONAL RESEARC	CL FORTUNY 6	28010 MADRID	B78503752
MOVACO, S.A.	CM CAMINO DEL COSCOLLAR 0044	46960 ALDAYA-VALENCIA	A58426008
ANGLO BALEAR DE SERVICIOS E HIGIENE	POL.IND.SES VELES SOLAR 0001	07110 BUNYOLA	B07653900
SCA HYGIENE PRODUCTS SL	AV EUROPA 22	28100 ALCOBENDAS	B28451383
PROSANITAS SA	CR BRUCH 0151	08037 BARCELONA	A08906901
ENTARIMADOS BALEARES SL	CL ESPARTERO 8	07014 PALMA	B07720030
SMITHKLINE BEECHAM S.A. (FAR)	C/ Severo Ochoa 2	28760 TRES CANTOS	A028490407
SUMINISTROS MEDICOS BALEARES, SL	CR SON CAMPOS 0020	07005 PALMA	B07613318
NOVARTIS CONSUMER HEALTH SA	CLanGRAN VIA C.CATALANES e0766	08013 BARCELONA	A08060048
LABORATORIOS UNITEX-HARTMANN, SA	CR CARRASCO I FORMIGUERA 48	08302 MATARO	A08032401
J.A. REFRIGERACION, SL.	CL ANTONI PONS 0009	07600 PALMA	B07648595
FARMABAN, SA	CR MOLI D'EN SERRA	08270 NAVARCLEES	A60211653
LORCA MARIN, SA	CR ALICANTE KM.3 0000	30007 MURCIA	A30001010
TRAUMEDIC BALEAR, SL	CL DDESPUIG 30	07013 PALMA	B07787591
TEXTIL PLANAS OLIVERAS SA	PG ELS DOLORS, CL. AVINYO	08240 MANRESA	A08564502
VIBIMAR SL	CR GREMIO DE TEJEDORES 9	07009 PALMA DE MALLORCA	B07126873
SEGURIDADACOR SL	CR RAMBLA REI EN JAUME 0000	07500 MANACOR	B07680630
PREHABITAT SL	CM VECINAL LA VILETA 53	07011 PALMA	B07750474
AICO ASESORES INTERNACIONALES DE CO	CL FRAY JUNIPERO SERRA 0007	07015 PALMA DE MALLORCA	B07591126
SISTEMAS INTEGRALES MERSATEL, S.L.	CL SAN LUIS 0013	08320 EL MASNOU	B60642006
BIEFFE MEDITAL S.A.	CR DE BIESCAS S/N- SENEGUE	22600 SABIÑANIGO	A78752276
LABORATORIOS ALCALA FARMA SL	CR ALCALA DE HENARES KM.29,9	28802 MADRID	B28059012
DISTRIBUCIONES MEDICAS, S.A.	CR TUCUMAN 0028	08030 BARCELONA	A08475519
MALLORQUINA DE SERVICIOS Y MEDIOAMB	CL GREMI SELLETTERS I BASTERS 6	07009 PALMA	B07757958
SUCONTESA TEXTIL, SA	CL PROGRES 0166	08912 BADALONA BARCELON	A78076585
FOTOCOPISTERIA ECOPRINT SL	CL FRANCESC DE BORJA MOLL 0008	07003 PALMA DE MALLORCA	B07814767
VESTISLAS, SL	CL REYES CATOLICOS 23	07007 PALMA	B07709496
REPSA TRANSPORTES Y SERVICIOS 2000	CL GREMI FUSTERS 8	07009 PALMA	A07814155
LABORATORIO FOTOGRAFICO CLICHE SL	CL INFANTE PAGANO 0011	07010 PALMA	B07815301
LABORATORIOS FHER, SA	CL PAU ALCOVER 0031	08017 BARCELONA	A08123846
TEXTIL CAÑO Y SEGURA SA	CL INDUSTRIA S/N. 0000	08185 LLIÇA DE VALBARCELON	A08906943
INST NAL DE GESTION SANITARIA	CL ALCALA 56	28071 MADRID	Q2869002B
CODINE SL	CL ARAGON 38	46021 VALENCIA	B96237870
MIRO BONET MARGALIDA	CL CONTESTÍ 24	07014 PALMA	43086263H
POLICLINICA V. DE GRACIA, SA	CL SANTA MARIA 14	07703 MAHON	A07691348
B.BRAUN DEXON, SA	CL FRUCTUOS GELABERT 6-8	08970 SAN JOAN DESPI	A08603953
VODAFONE ESPAÑA SA	AV EUROPA la moraleja 0001	28108 ALCOBENDAS MADRID	A80907397
SARSTEDT, SA	CL DURAN I REYNALS 0021	08400 GRANOLLERS	A59046979
O.S. L-PUNTO Y NUMERO CERO SL	CL ALEJANDRO ROSSELLÓ 0015	07002 PALMA	B81182180
HOSPITALARIA BALEAR, SL	CL CAPITA VILA, 8	07007 PALMA	B07757008
RENT MODUL SL	CL GREMIO BONETEROS 00007	07009 PALMA	B07779416
INDUSTRIAS HIDRAULICAS PARDO, S.A.	CR AUTOVIA LOGROÑO 0000	50011 ZARAGOZA	A50057322
ESPAI COMUNICACIO I GESTIO SL	CL LLORENÇ VILLALONGA 8	07350 BINNISALEM	B07830490
MARMOLES SORELL SA	CR MANACOR-KM 00002	07007 PALMA	A07050446
DISTRIBUCIONES DE LIMPIEZA NILMA SL	CL TROBADA 0013	07011 PALMA	B07804065
PULSEG METALES, SL.	CL GR. CARPINTEROS-MZ 0000	07009 PALMA	B07632516
KELMO QUIMICA SL	CL CAMINO DE JESUS 00034	07011 PALMA	B07781925
FORET DIGITAL, SL	PZ GARCIA ORELL 14	07006 PALMA	B07853229
BALEARS ECOMON SL	CL CONRADORS SOLAR 55B 55	07141 MARRATXI	B07713951
MUTUA BALEAR,MUTUA PATRONAL DE ACCI	CL BISBE CAMPINS 0004	07012 PALMA	G07046196
ASOC DE ECONOMIA DE LA SALUD	CL SARDENYA 0229	08013 BARCELONA	G58470246
MEDICAL IBERICA, S.A.	CL LANZAHITAS,POL.IND.ALBARR 0006	28946 FUENLABRADA MADRID	A78025293
I.D. MEDICA ESPAÑA, SA	PG NICOMEDES GARCIA CNFRESNO	40140 VALVERDE MAJANO	A60617875
FUND.ESPAÑOLA HEMATOLOGIA Y HEMOTER	CL SANTA ISABEL 51	28012 MADRID	G81596496
CARDIOMEDICAL DEL MEDITERRANEO, SL	CL CALASPARRAS	30500 MURCIA	B30349401
NOVAQUIMICA Y MAQUINARIA SL	CL COSTA Y LLOBERA 0095	07300 INCA	B07715030
ESCUELA ANDALUZA DE SALUD PUBLICA S	CL APTDO.CORREOS 2070	18080 GRANADA	A18049635
CWT VIAJES DE EMPRESA SA	CL PRINCESA 3	28008 MADRID	A81861304
ADELANTOS TECNICOS-MEDICOS BALEARES	CR SON CAMPOS 0020	07005 PALMA	B07328818
FEDERACION EMPRESARIAL Y PROFESIONA	CL VICENTE SERRA 0008	07800 EIVISSA	G07821010
ABELL-NOVA SL	CL 16 DE JULIO-NAVE80 0008	07009 PALMA	B07864051
COIBSA MANTENIMENTS I SERVEIS, SL	CL EUSEBIO ESTADA 00070	07004 PALMA	B07288087
ASESORIA LABORAL M. MOYA, SL	CL JERONI ANTICH 0006	07003 PALMA	B07860851
MOBILDIN SL	CL EUSEBIO ESTADA 21	07004 PALMA	B07597206
ATESE ATENCION Y SERVICIOS SL	CL GREMIO SILLEROS Y ALBARDE 00002	07009 PALMA	B07807278
COLOPLAST PRODUCTOS MEDICOS S.A.	CL AGUSTIN DE FOXA 0029	28036 MADRID	A28899003
FANGUERET, SL	CL AVA.JAIME III 0024	07012 PALMA	B07880446
IDEA PALMA, SL	CL GRAN VIS ASIMA 0000	07009 PALMA	B07884869
MAZMEN FOTOGRAFIA, CB	CL EDUARDO DATO 0003	07010 PALMA DE MALLORCA	E07895790
HOSPITAL CLINICO Y PROVINCIAL DE BA	CL VILLARROEL 0170	08036 BARCELONA	G08431173
CESA SERVICIOS INTEGRALES, SA	AVDA. CISTER, 43 LOCAL 1	07010 PALMA DE MALLORCA	A58380783
FUNDACION BANCO DE SANGRE Y TEJIDOS	CL ROSSELLO Y CAZADOR 0020	07004 PALMA	G07905342
UNITRONICS COMUNICACIONES SA	CL PLAZA ESPAÑA 18	28008 MADRID	A81356313
VIDRES ARXIDUC SL. UNIPERSONAL	CL ARXIDUC LLUIS SALVAD. 0117	07003 PALMA	B07875206
SALOM AUDIO Y VIDEO SL	PZ SANTA PAYESA 2	07003 PALMA DE MALLORCA	B07881402
TYCO HEALTHCARE SPAIN SL	CL FRUCTUÓS GELABERT 6	08970 ST. JOAN DESPI	B60661089
UNIFORMES ISLAS CB	CL REIS CATOLICS 0023	07008 PALMA	E07504871
A B MEDICA SA	CL JERICO 10	08035 BARCELONA	A08736431
SERVIRAPID ENCINAR SL	CL ARAGON 206	07002 PALMA MCA.	B07842743
SOCOMOR, SA	CL DIESEL 1 BIS NAVE 8	08150 BARCELONA	A58635848
LABORATORIO FOTOGRAFICO ISLA-COLOR	CL JERONI POU 00017	07006 PALMA	B07907504
SOCIEDAD COMERCIALIZADORA DE PROCUT	CR VALLESPÍ 13	08970 ST JOAN DESPI	A60413762
DOMINGUEZ RUIZ JOAQUIN	CL ARO 0004	07199 PALMA	42966041V
XEROX OFFICE SUPPLIES SA	CL RIBERA DEL LOIRA 16	28042 MADRID	A81056285
ROCHE DIAGNOSTICS SL	AV DE LA GENERALITAT S/N	08190 SANT CUGAT DEL VALLE	B61503355
TONFER, SL.	CL LICORERS 0168	07141 MARRATXI	B07066400
MK DIAGNOSIS DE EMPRESAS SL	CL REINA MARIA CRISTINA 00003	07004 PALMA	B07750128
REVERT VIDAL JAVIER	CL BINIALI 0005	07008 PALMA	43087393K
REPRESENTACIONES INTERMARK, SL.	CL BÉGONIA 10 0010	07010 PALMA BALEARES	B07642671
KLUH LINAER ESPAÑA SL	CL SON FANGOS	07007 PALMA	B07631732
NESTLE ESPAÑA, SA	AV PAISES CATALANS-ED.NESTLE 25	08950 BARCELONA BARCELON	A08005449
ERNST AND YOUNG SL	PZ PABLO RUIZ PICASSO-TORRE- 00000	28020 MADRID	B78970506



TELEFONICA DE ESPAÑA, SA	CL GRAN VIA	28	28013	MADRID	A82018474
PERELLO FELANI FRANCISCO	CL TRAGINERS	0051	07340	LLUBI	43070478B
SITE 5 BALEARS SL	CL COMAND. SUREDA HERNANDEZ 7		07004	PALMA	B07827975
HERRERIA RODRIGUEZ, SL.	CM DE LOS REYES	00327	07013	PALMA	B07653348
ARCON SL	CL ROSSELLÓ	0021	08029	BARCELONA	B08114449
AON GIL Y CARVAJAL SA CORREDURIA DE MASTIC, SL.	CL INDUSTRIA	0005	07013	PALMA DE MCA	A28109247
RINA, SL	CL 16 DE JULIOL	0039	07009	PALMA	B58602129
CITY CLEAN SL	CL MASPONS Y LABRUS	0020	08026	BARCELONA	B58356270
DISTRIBUCIONES UNIVERSAL MALLORCA S	CR MONTUIRI	0005	07260	PORRERES	B07854508
INICIATIVES DE CIUTAT SL	CL 16 DE JULIOL	93	07009	PALMA	B07834534
PACISA Y GIRALT SL	CL RAMON MUNTANER	00011	07003	PALMA	B07711625
METALISTERIA YUNKE, SL.	CL ARAGONESES	2	28108	MADRID	B82219791
DISTRIBUCIONES MEDICAS MUÑOZ SL	CL GREMIO BONETEROS	1	07009	PALMA	B07648397
SERVITEC BALEAR SL	CL VALLDEMOSSA	35	07010	PALMA MCA	B07649502
LA NARANJA MULTIMEDIA SL	CL PONENT	8	07519	MARIA DE LA SALUT	B07947500
CAMPOS VIDAL JOSE FRANCISCO	CL LLORENÇ VILLALONGA	0008	07350	BINIISALEM	B07948573
SGS TECNOS SA	CL ORQUIDEAS	00026	07193	BUNYOLA	42999203J
ELECTRICA RAMBLAS SL	CL TRESPADERNE	00029	28042	MADRID	A28345577
MARQUES BRAVO LUIS ADOLFO	CL VENERABLE JANTICH	0013	07003	PALMA	B07087604
UNIPAPEL TRANSFORMACION Y DISTRIBUCION JALSOSA SL	CL CAMINO DEL TRANVIA	00033	07015	PALMA	50268894W
ARAMARK SERVICIOS DE CATERING, SL	AV ARTESANOS	0028	28760	TRES CANTOS	A82351867
BEIERSDORF, S.A.	CL APTDO.CORR.17		18240	granada	B18220657
SOCIEDAD DE VALIDACION DE SISTEMAS, ENRAF NONIUS IBERICA SA	CL ARIBAU	0200	08036	BARCELONA	B60359726
CATALA GERALDO BARBARA	CL CTRA.MATARO	0000	08310	BARCELONA	A08089849
CUARTA DE EDICIONES Y SERVICIOS BAL	CL FEDANCI	810	08190	SAN CUGAT	B60689023
RIBAS GARAU IGNACIO	PG IND N.1 CL F	15	28938	MOSTOLES	A79062279
PRODUCTOS ODAN S.A.	AV DEL CID	0029	07198	SON FERRIOL	43089904W
TORRAS VALENTI, SA	CL NUREDDUNA	10	07006	PALMA	B07973464
DRAGADOS OBRAS Y PROYECTOS, SA	CL JOSE TOUS FERRER	0012	07002	PALMA	41332117J
UNIVERSIDAD DE GRANADA-MINISTERIO D	CL RAFAEL ALTAMIRA	1	33006	OVIEDO	A33039470
TOPCON ESPAÑA SA	CL COLONIA GALOBART		08270	NAVARCLES	A08051526
TABLEROS Y MADERAS SANZ SA	AV TENERIFE	0004	28700	MADRID	A82334715
SOCIEDAD ESPAÑOLA DE BIOQUIMICA CLI	CL CUESTA DEL HOSPICIO	S/N	18650	GRANADA	Q1818002F
Tedec Meiji Farma, S.A. (FAR)	CL FREDERIC MOMPOU	5	08960	S.JUST DESVERN	A58637851
SARTON CANARIAS SA	CL ORTEGA Y GASSET	00008	07008	PALMA	A07288046
MICROM LABORGERATE SL	CL PADILLA	0323	08025	BARCELONA	G17044058
LOPEZ Y ARMENDARIZ SL	M-30 Km. 30500		28802	MADRID	A28001402
PROFIT GESTION INFORMATICA SA	CM CAMI FONDO	S/N	07007	PALMA MALLORCA	A35474832
EDITORIAL ARANZADI SA	CL Sant Ramon Nonat	33	08028	Barcelona	B62029467
GERIATRIA I LABORATORI SL	PJ SON REAL	8	07009	PALMA	B07931397
BEKOX S.A.	CL SAN JOAQUIN	1	28230	MADRID	A78878717
INSTEC PLACAS Y TECHOS SL	CR DE AOIZ KM.3,5		31080	ELCANO-NAVARRA	A81962201
NOU FRED SL	CL ISIDORO ANTILLON	51	07005	PALMA	B07977093
IASIST, SA	CL ELECTRODO	52	28529	RIVAS-VACIAM MADRID	A81502502
ROTULS MANACOR, SL	CL FRANCISCO SANCHO	7 BJ	07004	PALMA DE MALLORCA	B07986375
HERAEUS, SA	CL VIAL SON RIGO	0012	07009	PALMA	B07965643
FUNDACION GENERAL DE LA UNIVERSIDAD	RB Rambla de Catalunya	2	08007	Barcelona	A59769463
INFOTELECOM NETWORKS SL	CL PRIMO DE RIVERA	3	07500	MANACOR	B07450430
DANEL GRAFIDIX, SA	CL MANUEL TOVAR	24	28034	MADRID	A28487338
FUNDACION HOSPITAL MANACOR	CR VALLDEMOSSA, KM 7,5		07071	PALMA	G07962673
BAXTER SL	AV JAIME I EL CONQUERIDOR	114	07760	CIUTADELLA	B07954472
DENVER MEDICAL SL	CL COBALT	7-9	08038	BARCELONA	A60420310
CONSENER, S.A.	CR MANACOR ALCUDIA		07500	MANACOR	G07334493
SPINAZZOLA MARCO	CL GPOUET DE CAMIL	2	46190	RIBAROJA DEL TURIA	B46012696
FIGUERAS INTERNATIONAL SEATING,SA	CL CORONEL BEORLEGUI	6	07010	PALMA	B07907900
J.AGUILO SISTEMAS Y REDES S.L	CL AMPURDA,	3	08192	P.IN.CAN CASABLANCAS	A36749414
AGILENT TECHNOLOGIES SPAIN SL.	CL FRANCESC DE BORJA MOLL	8	07003	PALMA DE MALLORCA	X1711327N
PANQUIMICA FARMACEUTICA SA	CR DE PARETS A BIGUES KM 7,7		08186	LLIÇA D'AMUNT	A08178238
INVERSIONES URBANAS MALLORQUINAS SL	CL REYES CATOLICOS	124	07008	PALMA DE MALLORCA	B07934318
SEGURIDAD ISLA SL	CR NACIONAL VI, KM.18,200		28230	LAS ROZAS-MADRID	B82381682
DIS-TECANAL, SL	CL RUFINO GONZALEZ	50	28037	PALMA	A28053817
INSTITUTO AUDITIVO ESPAÑOL SA	CL JOAN RIUTORT	00045	07190	ESPORLES	B07296528
SISTEMAS DE GESTION SANITARIA SA	CM CAMP DE PINA (CAN PARRA)		07518	LLORET DE VISTA ALEG	B07855034
EMPRESA FUNERARIA MUNICIPAL, S.A.	CL SAGITARIO	10	03006	ALICANTE	B03956877
VIAJES PACIFICO SA	CL PAU CLARIS	98	08010	BARCELONA	A08414005
FERROCCLAT SL	CR GUATEMALA	14	28016	MADRID	A80572449
FICHET SISTEMAS Y SERVICIOS SA	CM DE CA L'ARCADIA	6	07010	PALMA	A07207244
SOCIEDAD ESPAÑOLA DE MEDICINA DE EM	CL MUNTANER	112	08036	BARCELONA	A08644932
MUTUA GENERAL DE SEGUROS	UR CAN MALLOL PARCELA 30	30	07009	PALMA DE MALLORCA	B07967243
BASTOS & TORVAL, SL	CL RIBAS	71	08013	BARCELONA	A61213989
DOCUBALEAR SL	CL VILLANUEVA	11	28001	MADRID	G78793916
NEX ASSITANCE SL	CL SAN MIGUEL	73	07002	PALMA MALLORCA	G08171373
APLICACIONES GRAFICAS E INFORMATICA	CL COLONIA GALOBART	S/N	08270	NAVARCLES-BARCELONA	B61566006
LA CASA DEL MEDICO SL	CL GENERAL RIERA	5	07003	PALMA	B07972466
COMERCIAL RAFER SL	CL GREMIO TEJEDORES	35	07009	PALMA	B07808199
CALAFELL PONS FRANCISCA	PARQUE EUROPOLIS CALLE G 2		28230	LAS ROZAS	A80448566
CRAMBO SA	CL ARAGONESES-POL.ALCOBENDAS 2		28108	ALCOBENDAS	B28036051
PADES JIMENEZ ANTONIA	CL BOLONIA	12	50008	ZARAGOZA	B50045988
GERMANS VERDERA OLIVER SL	CL GALERIAS PLAZA MAYOR	5	07002	PALMA	41349395H
A.C.P. SERVICIOS HOTELEROS, SA	CL VERANO	34	28850	TORREJON ARD-MADRID	A78198017
ZAMBON SA	CL PIEDAD	3	07012	PALMA	43021763X
OFILLORCA SL	CL GREMI DE FERRERS	45	07009	PALMA	B07754179
TRIATGE 2000, SA	CL 16 JULIO-MANZANA XXV	00000	07009	PALMA	A07873656
PUERTAS AUTOMATICAS VICENTE SARRION	CLreMARESME	-S/N	08130	STA.PERPETUA DE MOGA	A08155772
A.C.P. EQUIPOS HOTELEROS, SA	CL EUSEBIO ESTADA	31	07004	PALMA	B07965577
NEXTIRAONE ESPAÑA SL	CM VIA PORTUGAL	56	07500	MANACOR	A57025116
UCB PHARMA, SA	CL ARAGO	378	07008	PALMA DE MALLORCA	B07888605
TECNOEVENTOS DE BALEARS SL	PS MALLORCA	2	07012	PALMA	A07866957
D'TORRES CALZADO ORTOPEDICO SL	CL RAMIREZ DE PRADO	5	28045	MADRID	B82761933
SODEXHO ESPAÑA SA	CL S RAMON CAJAL	6	08750	BARCELONA	A08338279
FRESENIUS MEDICAL CARE ESPAÑA, SA	CL GREMI BONETERS,	52	07009	PALMA	B57057051
TRATAMIENTO DE RESIDUOS FOTOGRAFICO	PG IND CARRUS VIAL 2	31	03205	ALICANTE	B53338539
BAIMA SEÑALIZACIONES, SL	CL LONGITUDINAL	8	08850	BARCELONA	A08427296
LABEL SIS SL	CR VALLDERIOLF KM 0,4		08430	ROCA VALLES	A08834012
FUNDACIO UNIVERSITARIA BALMES DE VI	PG BOVERA-TORRE BOVERA		08740	SANT ANDREU DE LA BA	B62149901
ASOC PROFESIONAL DE TECNICOS ESPECI	CL GREMIO BONETEROS	12	07009	PALMA	B07867013
RUIZ LOPEZ PEDRO MIGUEL	CL CELLETTERS	132	07141	MARRATXI	B57056350
	CL SAGRADA FAMILIA	7	08500	VIC	G58020124
	CL JOSE ANSELMO CLAVE	8	07002	PALMA	G07885015
	CL ANDRES MELLADO	51	28000	MADRID	02497413G



BLANCO GARRIDO PEDRO	CL MQ VILLAMAYOR	3	07141 MARRATXI	05084149E
PALOP ALIÑO GUILLERMO	CL EDUARDO BOSCA	22	46023 VALENCIA	20755746V
GABALDON VILLETÀ SALVADOR	CL ARZOBISPO OLAECHEA	15	46017 VALENCIA	22677549D
CALDENTEY TOUS MIGUEL	CL OLMOS	42	07003 PALMA	34066417J
SEBASTIAN MARTINEZ EDUARDO	CL SANGRONIZ.IBERREKALEA	1	48150 BILBAO	35413211L
CARDIO MEDICAL SL UNIPERSONAL	CL REINA SANS DE NAPOLES	16	07010 PALMA	B07955503
CEMASA COMERCIAL LTDO SL	CL JAUME ARMENGOL	00005	07300 INCA	B07956022
MONLAB, SL	CL TORRE DES PARDALS	69	08032 BARCELONA	B25039850
LEIRA MIRO MARIA JOSEFA	CL GARRIGA LAS PALMERAS	2	07609 LLUCMAJOR	42945258A
LABORATORIS BAMA-GEVE, S.A.	Avda. Diagonal. 456 456		08006 BARCELONA	A08073645
VWR INTERNATIONAL EUROLAB SL	PG MERCK JUNTO CTRA N-152	1	08100 MOLLET VALL	B08362089
VITALTECH IBERICA SL	CR CERDANYOLA	73	08190 SAN CUGAT DEL VALLES	B61709226
OIARSO SDAD COOP	PG IBARLUZE	57	20120 HERNANI-GUIPUZCOA	F20061412
INFORAIGUER SDAD COOP	CL MAJOR	30	07300 INCA	F57078644
HORRACH TORRENS JAIME	AV JOAN MIRO	268	07015 PALMA	43023319W
J HERRERA SA	CL PROVENZA	00157	08036 BARCELONA	A08699365
DISTRIBUIDORA BALEAR DE ELECTRODOME	CL GREMIO CARPINTEROS	43	07009 PALMA	A07753346
VITRES SUMINISTROS INFORMATICOS Y V	PJ DEL COMERCIO	8	08203 SABADELL	B60548351
CASELLA ESPAÑA SA	PG EUROPOLIS C/C	4-B	28230 LAS ROZAS-MADRID	A79800652
CARTAY PRODUCTOS ACOGIDA SA	CL SIERRA MORENA	16	28830 SAN FERNANDO DE HENA	A81421398
J.M.S. TERMOFIG, SL	PL INDUSTRIAL BIARRITZ, PB. 38		48340 AMOREBIETA ECHANO	B48858708
G.S. LLEM, SL	CL LEGALITAT	64	08024 BARCELONA	B60220209
FORMACION 112 SL	CL ANDREA DORIA,	60	07014 PALMA DE MALLORCA	B57107443
CLINICA FEMENIA, SA	CL CAMILO JOSE CELA	40	07014 PALMA	A07009814
INFORMATICA INBIT BALEARES SL	CL PASCUAL RIBOT	11	07011 PALMA	B07860695
SOLVAY PHARMA SA	AvdaDIAGONAL	507	08029 BARCELONA	A08252686
INTER IDIOMAS SERVICIOS DE FORMACIO	VI PORTUGAL	00001	07003 PALMA	B07795396
FEIM SPORT SL	CL DE S'ESCOLA GRADUADA	20	07350 BINISALEM	B57111528
LABORATORIOS NORMON SA	RD DE VALDECARRIZO	6	28760 TRES CANTOS	A28456820
INSTITUTO GRIFOLS, SA	CL JESUS Y MARIA	6	08022 BARCELONA	A58419326
FRESENIUS KABI ESPAÑA, SA	CL MARINA	16-18	08005 BARCELONA	A08130502
GLAXO WELLCOME SA	CL DR SEVERO OCHOA-PQ TC		28760 TRES CANTOS	A08250888
G.E.S. GENERICOS ESPAÑOLES LABORATO	CL ROZABELLA	6	28230 ROZAS DE MADRID (LAS	A82001801
COMBINO PHARM, SL	CL FRUCTUOS GELABERT	6	08970 S JOAN DESPI	B60777281
UPSAMEDICA SA	CL ALMANSA	101	28040 MADRID	A20011722
CAHNOS SL DISTRIBUIDORA DE PRODUCTOS	PL VIRGEN DE LA CAPILLA	4	28034 MADRID	B80179344
CARDINAL HEALTH SPAIN 219 S.L.	PQ EMP S FERNANDO ED DUBLIN S/N		28830 S FERNANDO H	B81874786
LABORATORIO FARMACEUTICO ORRAVAN S	CLanGRAN CAPITA	10	08970 SANT JAUME DE FRONTA	B08084295
LABORATORIO ALDO UNION SA	CL BARONESA DE MALDA	73	08950 ESPLUGUES LLOBREGAT	A58364795
LABORATORIOS LLORENS SL	CL LLACUNA	19	08005 BARCELONA	B62335500
PROGNOMED, SL	PJ MERCURI -P.I. ALMEDA	4	08940 BARCELONA	B61822920
STATISTICAL PRODUCT AND SERVICE SOL	PL COLON TORRES DE COLON T.2 2		28046 MADRID	B83094375
INTERSURGICAL ESPAÑA SA	CL PLASENCIA	39	28933 MOSTOLES	A80957889
I.H.T. MEDICAL, SA	AV CATALUNYA	4	08185 LLIÇA DE MUNT	A59077941
W.L. GORE Y ASOCIADOS SL	CL VALLESPIR	24	08970 SANT JAUME DE FRONTA	B60517794
ESTABLIMENTS MIRO SL	CL ARAGON	43	07005 PALMA	B08754814
TELEFLEX MEDICAL, SA	CLanSERRA PONOIG	26	03530 NUCIA (LA)	A03142114
CATHNET-SCIENCE ANS. SUCURSAL EN ES	CL TUSET	32	08006 BARCELONA	N00812471
MEDTRONIC IBERICA SA	CL CALENDULA-MINIPARCI	93	28109 ALCOBENDAS	A28389484
POZO TARIFA JOSE RAFAEL	CL GENERAL RICARDO ORTEGA	51	07006 PALMA	43028273R
ARROW IBERIA SA	CL ARAGONESES	11	28108 ALCOBENDAS	A80792302
AMCOR FLEXIBLES PERGUT, SL UNIPERSO	CL ISLA DE LA PALMA	32	28700 SAN SEBASTIAN DE LOS	B60366184
IPSILO CONSULTING SLL	CL MARTINEZ DE LA ROSA	2	07180 CALVia	B57100844
PAPELES REGISTRABLES SA	CL LLOBATERAS	14	08210 BARBERA VAL	A08928970
OLYMPUS TECNICAS, SL	CL CORCEGA	114	08029 BARCELONA	B62504089
CRISTALERIA MOLL SL LABORAL	CL BALAGUER	00009	07011 PALMA	B07939721
WORMALD MATHER PLATT ESPAÑA SA	CL GRAN VIA CORTS CATALANES	322	08004 BARCELONA	A08212862
BESAM IBERICA SA	CL REYES CATOLICOS	6	28100 ALCOBENDAS	A78958964
TATIGRAPHIS SL	CL SAN ROMUALDO	26	28037 MADRID	B81999666
ENDESA DISTRIBUCION ELECTRICA SL	CL RIBERA DE LOIRA	60	28042 MADRID	B82846817
COVACA SA	CL AGUILON	4	28045 MADRID	A78951985
IB-SALUT... SERVEIS CENTRALS	CL REINA ESCLARAMUNDA	00009	07003 PALMA	Q0719003F
SUMINISTROS INDUSTRIALES PARA LAVAN	CL GREGAL	2	07009 MARRATXI	B57022147
SERVICI DE TECNOLOGIA DE LA INFORMA	CL TENIENTE SUREDA PORTELL	9	07006 PALMA	B57094930
SISTAC ILS, SL	AV ZODIACO	28	03006 ALICANTE	B53166419
INVERNOSTRA SL	CL RAMON LLULL	2	07001 PALMA DE MALLORCA	B07229693
BAUSER INTERNATIONAL 2001 SL	CL XORRIGO,	19	07009 MARRATXI	B57067134
BRISTOL-MYERS SQUIBB SA	CL ALMANSA,	101	28040 MADRID	A28042463
COVAS SALLERAS BARTOLOME	CL DESPUIG	61	07013 PALMA	41312775Z
FERNANDEZ ARTELL MIGUEL	CL FEMENIAS	13	07013 PALMA	41338995Z
TOUS VANRELL MIGUEL ANGEL	CL FRAY JUNIPERO SERRA	00002	07600 EL ARENAL	42994427K
TECNOCOM, SL	CL CONCILIO DE TRENTO	37-39	08018 BARCELONA	B08775066
VORTROM SRL	CL ELECTRONICA	6	08110 MONTCADA I REIXAC	B08808867
SALVA CAÑELLAS BARTOLOME ANTONIO	CL BAYARTE	00012	07013 PALMA	43033155V
ESTARELLAS XUCGLA JACINTO	CL ARZ. ASPARGO	00065	07007 PALMA	43048889L
BOSS MEDICAL SL	CL MONTCABRER	12	46960 ALDAYA	B13223201
CENTRO DE ESTUDIO E INVESTIGACION D	CL PEDRO ANTONIO ALARCON	30	18002 GRANADA	B18322982
COSMO MEDICA SL	CL JUAN IZQUIERDO	53	46160 LLIRIA	B20572467
OSTEOPLAC SL	PS DEL URUMEA	3	20014 DONOSTIA	B20595989
INSTITUTO DE FARMACOLOGIA ESPAÑOLA	CL CASTELLANA	141	28046 MADRID	B28059947
BOAYA SL	CL CIUDAD DE FRIAS	33	28021 CORNELLA LLOBREGAT	B28218287
HERSILL SL	CL POLIGONO I	6	28935 MOSTOLES	B28309581
CIECA SL	CL GANDIA	1	28007 MADRID	B28357069
IBERLAB SL	CL OLIMPIA	2	30204 CARTAGENA	B30615991
ESDES LA, SL	CL JOAQUIN VAQUERO PALACIOS	3	33001 OVIEDO	B33505652
FERMON-INDIS SL	CL C.SAN PIO X	22	38108 VAENCIA	B38307989
SALVADOR NAVARRO SL	CL TORNO	10	28529 RIVAS-VACIAMADRID	B41406711
C.V.MEDICA SL	CL AFUERAS	S/N	43424 SARRAL	B43285592
FUNDACION GARCIA MUÑOZ SL	CL LORCA	7-9	46018 VALENCIA	B46135364
MARVAX SL	AV BURJASOT	213	46015 VALENCIA	B46231320
BIONICA DIAGNOSTICOS SL	CL FORTALENY	42	46035 VALENCIA	B46334520
CONSUMIBLES Y ELECTRONICA CLINICA,	CL LERTEGUI	14	48930 GETXO	B48878698
INDUSTRIAS TECNICAS ITC.S.L.	AV MADARIAGA	71	48014 BILBAO	B48918486
GRAFICAS MUÑOZ SL	CL SIXTO CELORRIO	68	50015 ZARAGOZA	B50056324
DIAGNOSTICA LONGWOOD SL	CR MADRID KM 315.8		50001 ZARAGOZA	B50487164
MAR AZUL SUMINISTROS, SL	CL HERCULES	20	03008 ALICANTE	B53343315
GARCAMEDIC SL	CL NORUEGA,	8	07015 GENOVA	B57114563
KRZ SL	CL GR.VIA DE CORTS CATALANES	392	08015 BARCELONA	B58075532
KERN PHARMA SL	CL PI COLON II VENUS	72	08228 BARCELONA	B58296773
CHIRON IBERIA SL	CL GRAN VIA CORTS CATALANES	764	08013 BARCELONA	B58564808



FABREGAT CIVIT JUAN MARIA	CL VILAMARI	67	08015	BARCELONA	38464378Y
LUIS RODRIGO M TERESA	CL ESGLESIA	84	08000	BARCELONA	38474307E
HOSPITAL-HISPANIA SL	CL C.MADRID-IRUN K 11800		28049	MADRID	B59078071
TARBIS FARMA, SL	CL GRAN VIA CARLOS III	94	08028	BARCELONA	B59356394
FARRE MUÑOZ JAIME	AV PRINCIPE DE ASTURIAS	43	08012	BARCELONA	36960394S
MEDIATRIC, SL	CL MUNTANER	499	08022	BARCELONA	B59620500
CATAR MEDICAL, SL	CL JAUME ISERN	98	08302	MATARO	B59784835
MARTI TOR JOSE	CL ARAGO	395	08013	BARCELONA	37184743D
GALMES CREUS LEOPOLDO	PZ CARDONA	11	08006	BARCELONA	37605061S
CORNEAL ESPAÑA, SL	CL GRAN VIA DE LES C.C.	8-10	08902	HOSPITALET DE LLOBRE	B60040623
ALBERTO GARCIA JOSE	CL FUTBOL	20	08183	BARCELONA	46002344K
FONTCUBERTA BOJ JORGE	CL TREVOL	2	08900	BARCELONA	46308248W
FONT LOPEZ PATRICIA	CL TELLEZ	10	28900	MADRID	50841176K
MOLNLYCKE HEALTH CARE SL	AV BRUSELAS	38	28108	ALCOBENDAS	B61526414
PEREZ POZO SILVESTRE	CL JUAVERT	00072	07200	FELANITX	74555319Z
NIPRO EUROPE SA SUC. ESPAÑA	AV CASTILLA	2	28830	SAN FERNANDO HENARES	A0021332B
CASA DE REPOSO Y SANATORIO DEL PERP	PZ DR.GOMEZ ULLA	15	03013	ALICANTE	A03000684
PERMO DIALISIS SA	CL MANUEL SAAVEDRA MARTINEZ	2	06006	BADAJOS	A06023477
CONSORCIO SANITARIO BALEAR SA	AV SON SERRA		07013	PALMA	A07055908
ASMEDIC, SL	CL ROSSELLO	500	08026	BARCELONA	B60521275
MINI PLEAT FILTER, SL	CL ORION	14	08228	TERRASSA	B60552536
PORGES, SL	CL TORRENT DE L'OLLA	220	08012	BARCELONA	B60563178
ESQUEMA ELECTRONICA SA	CL MANACOR	00036	07006	PALMA	A07089733
HORTUS BALEARICUS SA	CL CUARTEL I	00001	07320	ST MARIA D C	A07098973
ADAMUS INC, SL	CL MARE DE DEU DEL CARMEL LC 20		08022	BARCELONA	B60579760
POMPAS FUNEBRES DE MANACOR SA	PS FERROCARRIL	00014	07500	MANACOR	A07105430
AREA MEDICA, SL	CL COMANDANT BENITEZ	8	08028	BARCELONA	B60589959
DIAGNOSTICO POR IMAGEN, SL	CL SANTIAGO RUSINOL	9	07003	PALMA	A07235583
ROESLAB, SL	CL NOU	166	08620	SANT VICEN DELS HORT	B60618915
TODO PARA EL ARCHIVO, SL	CL PAU CLARIS	114	08009	BARCELONA	B60648110
SURGIFORM,SL	CL TRUETA	46	08005	BARCELONA	B60677010
TUGORES - SANZ Y CIA, SA	PS MALLORCA	00017	07011	PALMA	A07407844
ALFA MEDICAL DE IMPLANTES MEDICOS S	CL TRAVESERA DE GRACIA	30	08021	BARCELONA	B60742988
SERVICIOS MEDICOS PALMA, SA.	CL MENORCA	00014	07011	PALMA	A07441363
CARDIVA-FARIÑAS, SL	CL COMTE BORELL	181	08015	BARCELONA	B60777117
CENTRO DE RESONANCIA MAGNETICA BALE	CL CAMILO JOSE CELA	20	07014	PALMA	A07524101
DPM PROMOCIONES MEDICAS, SL	CL MARE DE DEU DE LA SALUT	26	08024	BARCELONA	B61363974
DORNIER MEDTECH ESPAÑA, SL	CL PERE I PONS	9-11	08034	BARCELONA	B61513024
DROGUERIA BOTER, SL	CL MAR	71	08911	BADALONA	B61534509
LABORATORIS SONPHAR, SL	CL CASTILLEJOS	177	08013	BARCELONA	B61850962
ALTER INVEST, SL	PS VALLDAURA	245	08016	BARCELONA	B61874954
LABORATORIOS ERN SA	CL PERE IV	499	08020	BARCELONA	A08006322
PIERRE FABRE IBERICA, SA	CL FRANCISCO ARANDA	7	08005	BARCELONA	A08008724
TELSTAR INDUSTRIAL, SL	CL JOSEP TAPIOLAS	120	08226	BARCELONA	B62027602
PANREAC QUIMICA, SA	PG PLA DE BRUGUERA,CL.GARRAF 2		08211	CASTELLAR VALLES	A08010118
RCV TECMO, SL	CL T.VILADOMIU PG.IND.ILLA S 38		08650	SALLENT	B62055249
FACTOR PLUS PRODUCTOS SANITARIOS, S	CL GRAN VIA	641	08010	BARCELONA	B62304860
INDUSTRIAS DE OPTICA SA	CR SANTA EULALIA	181	08902	HOSPITALET LLOBREGAT	A08011546
HILL-ROM IBERIA, SL	CL COMERC	2-22	08980	BARCELONA	B62552732
ABC ANALOG SL	AV DE LA VITORIA	52	28023	MADRID	B78129525
J URIACH CIA SA	AV CAMI REIAL	51	08184	PALAU DE PLEGAMANS	A08013336
MEDIQUIBER SL	CL MATEO GARCIA	28	28017	MADRID	B78485083
LABORATORIO PADRO SA	AV CORTS CATALANES	764	08013	BARCELONA	A08015836
CHIESI ESPAÑA SA	CL BERLIN	38	08029	BARCELONA	A08017204
DRUCO SL	CL PASEO DE ARROYAS	10	28860	PARASCUELLOS DE JARA	B78659828
LABORATORIOS VITA SA	AV BARCELONA	51	08041	BARCELONA	A08040099
ORFI FARMA SL	CL APARTADO DE CORREOS	471	28080	MADRID	A08051997
WACREES SL	CL EMILIANO BARRAL	5	28043	MADRID	B79937926
INSTRUMENTACION FISICO MEDICA SL	CL PENSAMIENTO	27	28020	MADRID	B79954939
EMBALAJES MERCANCIAS PELIGROSAS SL	AV MONTES DE OCA	19	28006	SAN SEBASTIAN DE LOS	B80136096
CENTRO DE DIALISIS RECOLETAS ALBACE	CL MARQUES DE VILLARES	25	02003	ALBACETE	B80353311
MONEIL IBERICA SL	CR N.II KM 32800		28805	ALCALA DE HENARES	B80475791
Lab. Salvat, S.A. (FAR)	Gallo 30		08950	ESPLUGUES DEL LLOBREGAT	A08095762
AJOMAL ASOCIADOS SL	CL OÑA	159	28050	MADRID	B80527393
MEDICINA TECNICA WERKSTATTE IBERICA	CL DR.FLEMING	51	28036	MADRID	B80749781
SEID SA	CR GRANOLLERS-SABADELL KM 15		08185	LLIA DE VALL	A08109522
GILEAD SCIENCES SL	CL AGUSTIN DE FOXA	27	28036	MADRID	B80754799
CARDINAL HEALTH ESPAÑA 308 SL	AV VALDELAPARRA	27	28108	ALCOBENDAS	B80787450
GENCIBIO SL	CL CHILE IFICINA 108	S/N	28290	MADRID	B80991474
GE HEALTHCARE CLINICAL SYSTEMS SL	PQ EMP MORALEJA AV EUROPA	22	28108	ALCOBENDAS	B81027799
FIRMA AMBU, SL	CL NUÑEZ DE BALBOA	114	28006	MADRID	B81040149
PLASTICOS TA TAY, SA	CR SAN ADRIA - LA ROCA KM 15		08170	MOLLET DEL VALLES	A08150583
I P S FARMA SL	CL SAGASTA	21	28004	MADRID	B81043408
LABORATORIOS NOVAG SA	CL GRAN VIA CARLOS III	94	08028	BARCELONA	A08154015
AIR LIQUIDE MEDICINAL SL	CM MORERAS	40	46024	MADRID	B81231011
PLASTIPOL SA	CL COMPOSITOR BACH	14	08191	RUBI	A08156218
LABORATORIOS LESVI SA	PG CAN PELEGRI		08755	CASTELLBISBAL	A08165789
ALOKA ESPAÑA SL	AV MANOTERAS	22	28050	MADRID	B81322372
ORGANON ESPAÑOLA SA	CR ENLACE B201		08830	SANT BOI LLOBREGAT	A08194862
UNQUIGAL SL	CL MEJORADA (PG LAS MONJAS)	1	28850	MADRID	B81503377
SIGMA TAU ESPAÑA SA	PG AZQUE	13	28815	ALCALA DE HENARES	A08203044
GENZYME SL	CL DAMIAN SANCHEZ LOPEZ		28700	SAN SEBASTIAN DE LOS	B81727133
FUNERARIA AAMPARO SL	CL MAYO	65	28022	MADRID	B81798597
Laboratorios Rubió, S.A. (FAR)	Industria -Pol. Ind. Compte de S 29		08755	CASTELLBISBAL	A0822465
PRODUCTOS DE ACONDICIONAMIENTO BETA	CL AMAPOLA (PI LOMO)	42	28970	HUMANES DE MADRID	B81888232
GETRONICS GRUPO CP SL	CL JAVIER FERRERO	10	28002	MADRID	B81930711
IMITIX-SANGSTAT SL	CL FELIPE IV	10	28014	MADRID	B82110438
LABORATORIOS ROBERT, SA	CL GRAN VIA CARLOS III	94	08028	barcelona	A08244154
AMERICAN MEDICAL SYSTEMS IBERICA SL	CL JOAQUIN TURINA	2	28224	POZUELO ALARCON	B82121161
STRYKER IBERIA SL	CL MANUEL TOVAR	35	28034	MADRID	B82173451
MILTENYI BIOTEC SL	CL LUIS BUÑUEL	2	28223	POZUELO DE ALARCON	B82191917
ISDIN SA	AV DIAGONAL	520	08006	BARCELONA	A08291924
SERONO ESPAÑA SA	CL MARIA DE MOLINA	40	28006	MADRID	A08306037
LABORATORIO GENOVE SA	CL PRAT DE LA MANTA	54	08902	HOSPITALET LLOBREGAT	A08341265
CALSERVICE HERATEC SL	CL ARTESANOS	7	28660	BOADILLA DEL MONTE	B82228925
PERKINELMER ESPAÑA SL	CL RONDA DE PONIENTE	5	28760	MADRID	B82338757
SISTEMAS ESPECIALIZADOS DE LIMPIEZA	CL MERCURIO	1	28950	MORALEJA DE ENMEDIO	B82447012
AMERICO GOVANTES BURGUETE SL	CR TORREJON-AJALVIR KM 2,5		28864	AJALVIR	B82557299
EST DE ARQUITECTOS Y CONSULTORES SN	CL SANDALIA NAVAS	2	28035	MADRID	B82593138
MATERIAL CLINICO Y HOSPITALARIO S.L	CL FERNAN GONZALEZ	29	28009	MADRID	B82808114



AGECONTROL SA	CL BONSUMS	15	08028 BARCELONA	A08416539
HOSPAL SA	CL NAPOLES	249	08013 BARCELONA	A08463507
REFERENCE LABORATORY SA	CL CAMELIAS	10	08024 BARCELONA	A08514986
COOK ESPAÑA SA	CL VIA AUGUSTA, 2 BIS		08006 BARCELONA	A08525073
PULSION MEDICAL SYSTEM IBERICA SL	CL VALLE DEL RONCAL	12	28230 LAS ROZAS DE MADRID	B82840869
ENVITEC SL	CL ARTURO BALLESTER	14	46015 VALENCIA	B96033709
FRANCISCO CHINER SL	CL TUCUMAN	11	46006 VALENCIA	B96558499
EXCLUSIVAS MALAB SL	CL APAREJADOR ANTONIO MONZO 7		46930 QUART DE POBLET	B96619705
NEFDIAL SL	AV JOAN MIRO	00020	07014 PALMA	B07230022
DIAGNOSTICO POR IMAGEN SL	CL SANTIAGO RUSSI_OL	00009	07012 PALMA	B07235583
INSTALADORA ALCA SL	CL MAZAGAN	00064	07003 PALMA	B07312820
SUMINISTROS MAYORISTAS SL	PZ GARCIA ORELL	00014	07006 PALMA	B07463490
INMUNOGEN SL	AV JOAN MIRO	00168	07015 PALMA	B07463649
DICAP0 SL	CL MUSICO FCO ASENJO BARBIER 8		07009 PALMA	B07533615
TECNO INSJUMA SL	CL CAN VALERO POLG INDUSTRI 9		07011 PALMA	B07569031
MATMEDIC SL	CL S.JOSE DE LA MONTAÑA 26		46008 VALENCIA	B96670906
GARRIGO BAÑOS SL	CL FAUSTO MORELL	00022	07005 PALMA	B07591605
BIOMET SPAIN ORTHOPAEDICS SL	CL ISLAS BALEARES	52	46988 PG.FTE. JARRO	B96817010
H.N. MEDICA SL	CL BARTOMEU ROSSELLO PORCEL 25		07014 PALMA	B07694102
EDWARDS LIFESCIENCES SL	CL DELS GREMIS	7	46014 VALENCIA	B96954078
PFIZER CONSUMER HEALTHCARE, S. COM.	CL P.I."MAS MATEU"	S/N	08820 PRAT DE LLOBREGAT	D60526134
NAVARRO SANCHEZ ANTONIO ARDID SANCH	CL SAN MARCOS	20	07009 PALMA	E07087224
EQUIPOS MEDICO-LOGICOS DE BALEAR	CL GABRIEL CARBONELL	00006	07007 PALMA	B07750946
GOMARIZ JARDINERIA, CB	CL GENERAL MOLA TRAVESIA II 00004		07141 MARRATXI	E07501059
MONTAJE Y TRATAMIENTO DEL AGUA SL	CL JOAQUIN TURINA	4	07004 PALMA	B07777766
SEPLAS DISTRIBUCIONES CB	CL FRANCISCO SUAU	00018	07010 PALMA	E07627029
KPSpain SL	CL LOPE DE VEGA	32	28014 MADRID	E81734683
COMERCIAL E INSTALADORA BALEAR SA -	CL EUSEBIO ESTADA	00070	07004 PALMA	G07866460
LIMP Y REF DE BAL SL URBASER SA UTE	CL PESCADORS	1	07012 PALMA	G07941545
M B A BALEARES SA	CL CARLES RIBA	1	07004 PALMA	A79033957
FERROVIAL SERVICIOS SA	CL PRINCIPE DE VERGARA	135	28002 MADRID	A80241789
SERVEIS SANITARIS DE REFRENCIA-CENT	PJ VALL D'HEBRON	119	08035 BARCELONA	Q5856387E
INSTITUT CATALA DE LA SALUT DE BARC	VI CORTS CATALANES	587	08007 BARCELONA	Q5855029D
HOSPITAL SAN JUAN DE DIOS-ORDEN HOS	CR ESPLUGUES		08034 BARCELONA	Q5800645C
CENTRO COMUNITARIO DE TRANSFUSION D	CL EMILIO RGUEZ VIGIL		33006 OVIEDO	Q33270051
NEXELL INTERNATIONAL SPRL SUCURSAL	PS CASTELLANA	95	28046 MADRID	N0021548C
FUNDACIO DE GESTIO SANITARIA DE L'H	CL S ANTONI MARIA CLARET	167	08028 BARCELONA	G59780494
FUNDACIO INTERNACIONAL JOSE CARRERA	CL MUNTANER	383	08021 BARCELONA	G58734070
FUNDACIO PRIVADA INSTITUT DE RECERC	LG AUTOVIA CASTELLDEFELS 2		08907 BARCELONA	G60041456
NUMERIS SA	AV EUROPA	22	28100 MADRID	N00128241
INTERMEDICS ELECTROMEDICINA SA	CL NURIA	59	28034 MADRID	A82759432
MED EL ELEKTROMEDIZINISCHE GERATE G	CL RONDA DEL PONIENTE	16	28760 MADRID	B0381075A
GE HEALTHCARE EUROPE GMBH, SUCURSAL	CL ARGENTERS, EDIF II	4	08290 CERDANYOLA	B0041692E
INSANEX SL	CL JOSEFA VALCARCEL	8	28027 MADRID	B06232094
LABORATORIOS LEO PHARMA SA	CL DE LA MARINA	16	08005 BARCELONA	A58549585
REACTIVA SA	CL PUIG I XORIGUER	12	08004 BARCELONA	A58659715
BALAGUE CENTER SA	CL MIGUEL HERNANDEZ P PEDROS 77		08908 BARCELONA	A58708603
DISTRIBUIDORA JOAN SA	CL D'EN COLL-PG STA ANNA		08272 BARCELONA	A58846064
LABORATORIOS ALMIRALL SA	RD GENERAL MITRE	151	08022 BARCELONA	A58869389
DISEÑO CODIGO BARRAS	AV CARRILET	191	08907 BARCELONA	A58941519
AMGEN, S.A. (FAR)	Moll de Barna s/n Edif. S 8ª Planta		08039 BARCELONA	A59363655
GE HEALTHCARE BIO-SCIENCES SA	AV EUROPA	22	28100 ALCOBENDAS	A59432179
SCIENTIFIC HOSPITAL SUPPLIES ESPAÑA	PS DE GRACIA	56	08007 BARCELONA	B59751792
IRINOL FARMA SA	RD GENERAL MITRE	151	08022 BARCELONA	A59843532
FONOCOM SA	CL MOLL PRINCEP D'ESPANYA		08000 BARCELONA	A59861807
OFIDIRECTA MADRID,SA	CL MARINA	297	08025 BARCELONA	A59866293
DELTALAB SL	PZ DE LA VERNEDA	1	08191 BARCELONA	B60186558
DIVISION INDUSTRIAL ARISTERIL,SA	CL SARRET	25	08202 SABADELL	A60382561
LUNDBECK ESPAÑA SA	AVdaDIAGONAL	605	08028 BARCELONA	A60544319
CSL BEHRING SA	AV PAISOS CATALANES	34	08950 ESPLUGUES LLOBREGAT	A60805785
ASTRA TECH SA	CL CIENCIAS (P.IND.PEDROSA) 73		08908 HOSPITALET	A60874674
LABORATORIOS THEA SA	PS SANT JOAN	91	08009 BARCELONA	A60917028
DAKO DIAGNOSTICOS SA	CL FREDERIC MOMPOU 5 BAJOS A 1		08960 S JUST DESVERN	A60947942
INVITROGEN SA	CL GARROTXA (EDIF OCEANO) 10		08820 PRAT DE LLOBREG	A60982022
DIAMED	AV DIAGONAL 304		08013 BARCELONA	A61071403
PHARMAGENUS SA	PS GRACIA	55	08007 BARCELONA	A61386520
OTSUKA PHARMACEUTICAL SA	CL PROVENZA	388	08025 BARCELONA	A61743381
STALLERGENES DHS ESPAÑA SA	CL JARDINETS D'ATLANTA LOCS 1		08005 BARCELONA	A61948501
DPC DIPESA	AV CARDENAL HERRERA ORIA	296	28034 MADRID	A78109063
C.B.F. LETI SA	CL GRAN VIA CORTS CATALANES 184		08038 BARCELONA	A78152725
FARMASIERRA SA	CR IRUN KM 26.200		28700 S SEBASTIAN	A78324266
SUGELABOR SA	CL SICILIA	36	28038 MADRID	A78399250
PALL ESPAÑA SA	CL ISLA DE CORCEGA	2	28100 ALCOBENDAS	A78788270
FUJISAWA SA	PS CASTELLANA	141	28046 MADRID	A78842341
N C A ELECTRO MEDICINA SA	CL CALERUEGA	45	28033 MADRID	A78884483
KARL STORZ ENDOSCOPIA IBERICA SA	PQ FERNANDO ED FRANCIA		28830 S FERNANDO H	A78936606
LABORATORIOS BELMAC SA	CL TEIDE	4	28700 S SEBASTIAN	A78964038
ASCENTIAL SOFTWARE IBERICA SA	CL GOBELAS	13	28023 MADRID	A78975422
GRUPO TAPER SA	AV DE LA INDUSTRIA	49	28108 ALCOBENDAS	A78980273
Rottapharm, S.L. (FAR)	Ctra. Barcelona 2		46132 ALMASSENA	B79162962
ASIME SA	AV VALDELAPARRA	27	28100 ALCOBENDAS	A79271342
CONFECCIONES ANADE SA	CL GARCIA MARTIN	19	28224 POZUELO ALAR	A79348009
BIO RAD LABORATORIES SA	CL LOPEZ DE HOYOS	247	28043 MADRID	A79389920
DUNCAN FARMACEUTICA SA	CL DOCTOR SEVERO OCHOA 2		28760 TRES CANTOS	A79402525
GE MEDICAL SYSTEMS INFORMATION TECH	AV EUROPA	22	28108 ALCOBENDAS	A79486460
TECNICAS MEDIOAMBIENTALES TECMED SA	CL GENOVA	6	28004 MADRID	A79524054
UVI MEDICAL SA	CR TORREJON AJALVIR KM 3		28864 MADRID	A79657482
ST JUDE MEDICAL ESPAÑA SA	CL SERRANO	240	28016 MADRID	A79658845
COMPANIA DE IMPLANTES CLINICOS SA	CL MENDEZ ALVARO	55	28045 MADRID	A79915088
DUPONT PHARMA SA	CL ALBACETE	5	28027 MADRID	A80076672
NUCLETRON SA	CL BERLIN	5	28028 MADRID	A80146558
MALLINCKRODT MEDICAL SA	AV SAN PABLO	28	28820 MADRID	A80322704
BOSTON SCIENTIFIC IBERICA SA	AV DIAGONAL	640	08017 BARCELONA	A80401821
ASTELLAS PHARMA SA	PS CLUB DEPORTIVO BLOQUE 14 1		28223 MADRID	A80461221
MEDTRONIC SOFAMOR DANEK IBERICA SA	CL CALENDULA	93	28109 MADRID	A80479264
STERIS IBERIA SA	CL CALENDULA	95	28109 MADRID	A80587876
VISION HYDRON SA	RD PONIENTE	8	28760 MADRID	A80660681
MCP IBERIA SA	CL INGENIERO FDEZ.CASADO 5		28820 MADRID	A80715493
OFICINA DE COOPERACION UNIVERSITARI	CL AREQUIPA	1	28005 MADRID	A80897770
RECKITT BENCKISER HEALTHCARE, SA	CL MATARO	28	08400 GRANOLLERS	A81036717



CAMFIL ESPAÑA SA	AV MONCAYO SÑN	14	28700	MADRID	A81052409
MENNEN MEDICAL ESPAÑA SA	UR EL BOSQUE C-DUERO	37	28670	MADRID	A81179772
TRANE AIRE ACONDICIONADO SA	AV ANDALUCIA-KM 10.300		28021	MADRID	A81484537
LABORATORIOS FARMACEUTICOS GUERBET	AV MENENDEZ PELAYO	61	28009	MADRID	A81487829
OPTOMIC ESPAÑA SA	CL MALVARROSA	47	28760	MADRID	A81519423
DIASORIN SA	AV DOCTOR SEVERO OCHOA	40	28100	ALCOBENDAS	A81625345
MONOCOMP INSTRUMENTACION SA	CL CONDE DE VILCHES	31	28028	MADRID	A81703993
SHARP & DOHME SA	CL JOSEFA VALCARCEL	38	28027	MADRID	A82144973
ALK ABELLO SA	CL MIGUEL FLETA	19	28037	MADRID	A82328998
FLEX EQUIPOS DE DESCANSO SA	CL CALENDULA (EDIF L)	93	28109	MADRID	A82452566
MEDIX SA	CL ALCALA	431	28027	MADRID	A28081362
CARL ZEISS MEDITEC IBERIA SA	RD DE PONIENTE	15	28760	TRES CANTOS	A28058337
GRUNENTHAL SA	CL DOCTOR ZAMENHOF	36	28027	MADRID	A28064798
LABORATORIOS SERVIER SA	AV MADROÑOS	33	28043	MADRID	A28081529
AUTO SUTURE ESPAÑA SA	AV EUROPA	22	28100	ALCOBENDAS	A28149672
CHICCO ESPAÑOLA SA	CL INDUSTRIAS	10	28925	ALCORCON	A28189801
TOSHIBA MEDICAL SYSTEMS SA	CR FUENCARRAL	15	28100	ALCOBENDAS	A28206712
PROMOTORES DE INGENIERIA Y COMERCIO	AV VALGRANDE	20	28100	ALCOBENDAS	A28256683
SYNTHESTRATEC SA	C/ ROZABELLA 2 (Europa Empresarial)		28290	LAS ROZAS, MADRID	A28359073
WORLD CORIER DE ESPAÑA SA	CL TRESPADERNE	29	28042	MADRID	A28394013
IBERLABO SA	CL TELLEZ	30	28007	MADRID	A28416832
BIOMED SA	CL EINSTEIN PARCELA 7		28760	TRES CANTOS	A28458826
DENTIMAIL SA	CL CORSEGA	116	08029	BARCELONA	A28474880
CENTERPULSE IBERICA SA	CL RONDA DE PONIENTE	19	28760	TRES CANTOS	A28529568
OFTALMICA BONET SA	CL GENERAL ZABALA	4	28002	MADRID	A28595205
LABORATORIOS STIEFEL ESPAÑA SA	CL COTO DE DOÑANA	11	28320	MADRID	A28732055
ANTONIO QUERALT ROSAL E HIJOS SA	CL ZAMORA	3	28100	ALCOBENDAS	A28735827
GLAXOSMITHKLINE CONSUMER HEALTHCARE	CL COSTA BRAVA	10	28034	MADRID	A28738458
SERPROSA COMERCIALIZADORA SA	CL MARQUES MONTEAGUDO	24	28028	MADRID	A28793131
INVESTIGACION Y DESARROLLO DE EQUIP	PG NICOMEDES GARCIA		28000	VALVERDE MAJ	A28813707
AMEVISA SA	CL LOPEZ DE HOYOS	337	28043	MADRID	A28838555
NYCOMED PHARMA SA	CL ALSASUA	20	28023	MADRID	A28843613
LABORATORIOS BOHM SA	CL MOLINASECA	23	28947	FUENLABRADA	A28843852
ANKO EUROPA SA	AV CAMINO DE LO CORTAO	21	28700	S SEBASTIAN	A28864288
LABORATORIO STADA, SL	CL de FREDERIC MOPPOU	05	08960	SANT JUST DESVERN	B28882777
EMERGENCIA 2000 SA	CL VALENCIA DE DON JUAN	23	28947	FUENLABRADA	A28882835
BAUSCH LOMB ESPAÑA	AV VALDELAPARRA PG ALCOBENDA 4		28100	MADRID	A28984839
UNIVERSAL DE EXTINTORES SA	PD NONDUERMAS-CR.ALCANTARILL 82		30166	NONDUERMAS	A30011522
PEUGEOT ESPAÑA SA	AV TOREROS	8	28028	MADRID	A32001166
INDUSTRIAL FARMACEUTICA CANTABRIA S	CR CAZOÑA ADARZO		39011	SANTANDER	A39000914
EUGENIO ALES LLAMAS SA	CL GENERAL OLLERO	1	41006	SEVILLA	A41028820
ITURRI SA	AV ROBERTO OSBORNE PARC	151	41007	SEVILLA	A41050113
ANDALUZA DE PAPEL SA	CL RONDA SAN AGUSTIN	4	41400	ECIJA	A41196460
APLICACIONES TECNOLOGICAS SA	CL NICOLAS COPERNICO	4	46680	PATERNA	A46309688
OSTEAL IBERICA, S.A.	CL PROFESOR BELTRAN BAGUENA	5	46009	VALENCIA	A46600847
FAES FARMA, S.A. (FAR)	C/ Alpedrete, 24 24		28045	MADRID	A48004360
INDUSTRIAS JUNO SA	BO SAKONI		48950	BILBAO	A48081194
INDUSTRIAS ELECTROMEDICAS TARMA SA	CL AL.MAZARREDO	15	48001	BILBAO	A48101992
AJL OPHTHALMIC SA	LG PARQUE TECNOLOGICO-MIÑANO		01008	VITORIA-GAST	A48464788
BIAL INDUSTRIAL FARMACEUTICA SA	AL URQUIJO	27	48008	BILBAO	A48956445
LABORATORIOS CASEN-FLEET SL	CR LOGROÑO KM	13	50180	UTEBO	B50097278
MICROFLUX SA	CL SICILIA	121	08013	BARCELONA	A58116104
HANS E RUTH SA	CL DE LA RODA	14	08850	GAVÀ	A58263856
SUBMINISTRAMENT ARTICLES DENTALS PE	CL SEPULVEDA	58	08015	BARCELONA	A58475146
JUSTE SA QUIMICO FARMACEUTICA	CL JULIO CAMBA	7	28028	MADRID	A28025435
LABORATORIOS ANDROMACO SA	CL DOCTOR ZAMENHOF	36	28027	MADRID	A28035202
FUNDACION HOSPITAL SON LLATZER	CR MANACOR KM 4		07198	PALMA DE MALLORCA	G57089567
ELECTRICIDAD N OSES SA	PG UGALDEGUREN I P-4	4	48001	DERIO	A48117881
FERRER FARMA, SA	CL GRAN VIA CARLOS III	94	08028	BARCELONA	A08070234
TELIC SA	CL MOLI D'EN BARRI	7	08415	BIGUES	A08733578
BARD DE ESPAÑA SA	AV DIAGONAL.652	656	08034	BARCELONA	A08780249
ST ELECTROMEDICINA,SA	CL ATENAS	23	08191	RUBI	A08962961
LABORATORIOS BOISA	PG MERCK, JUNTO N-152		08100	GURB	A25009614
PHILIPS IBERICA SA	CL MARIA DE PORTUGAL	1	28050	MADRID	A28017143
EQUIPAMIENTOS SANITARIOS SA	CL MARTIN MACHO	46	28002	MADRID	A28612075
FRANCISCO BARCO SA	TR JOSE CAÑANERAS		28570	ORUSCO	A79437190
LABORATORIOS MENARINI SA	CL ALFONSO XII	587	08912	BADALONA	A08129181
W M BLOSS SA	CL CONCILIO DE TRENTO	37	08018	BARCELONA	A08451056
ACUÑA Y FOMBONA SA	CL MQ CASA VALDES	103	33202	GIJON	A33620485
Sandoz Farmac. S.A. (FAR)	Apto. de Correos 33069		28023	MADRID	A08233801
COMERCIAL MEDICO QUIRURGICA SA	CL CARTAGENA	299	08025	BARCELONA	A08740573
JOHNSON CONTROLS ESPAÑA SL	CL FRANCISCO REMIRO	2	28028	MADRID	B79121612
BAUSCH & LOMB SA	AV VALDELAPARRA	4	28108	ALCOBENDAS	A60567922
DISTREX IBERICA, SA	GL CARLOS III,EDIFICIO TRADE 94		08028	BARCELONA	A08575789
BMB HOSPITALARIA SL	RD PONENT	136	08201	SABADELL	B08813719
MARTIN ESPAÑA, SA	CL RAFAEL ALTAMIRA	1	33006	OVIEDO	A33323874
ENDOSCOPIA MEDICA SA	CL ARAGONESES	2	28100	ALCOBENDAS	A79332961
DADE BEHRING SA	CL QUATRE CAMINS	17	08022	BARCELONA	A60805769
FUJIFILM ESPAÑA,SA	CL ARAGON	180	08011	BARCELONA	A08083941
SISTEMAS TECNICOS ENDOSCOPICOS SA	CL JOSE ISBERT	20	28223	POZUELO DE ALARCON	A80776867
NOVICO MEDICA, SA	CL VENEZUELA	120	08019	BARCELONA	A60921400
RADIOMETER IBERICA SA	AV DE CASTILLA	2	28830	SAN FERNANDO DE HENA	A80355480
MC INFORTECNICA SL	CL PUERTO DE CANENCIA	21	28935	MOSTOLES	B80089303
MEDICAL MIX, SL	CL ESPERANTO	12	08190	SANT CUGAT DEL VALLE	B62447727
SUCESORES DE P MOLINA SA	CL GRAN VIA CORTS CATALANAS	736	08013	BARCELONA	A08790255
LAINCO SA	AV BIZET	8	08191	RUBI	A08290348
LABORATORIOS DE DR ESTEVE SA	AV MARE DE DEU DE MONTSERRAT	221	08041	BARCELONA	A08037236
VALEANT PHARMACEUTICALS IBERICA, SA	CL tCASANOVA	27	08757	CORBERA LLOB	A08078503
B. BRAUN SURGICAL, SA	CR RUBI A TERRASSA	121	08191	RUBI	A61123782
IBERICA DE MANTENIMIENTO SA	AV JUAN PABLO II	21	50009	ZARAGOZA	A50158997
TELEFONICA DATA ESPAÑA SA	CL BEATRIZ BOBADILLA	18	28040	MADRID	A81057390
ANTARES CONSULTING SA	CL GOYA	8	28001	MADRID	A82026691
LABORATORIOS PEN, SA	AV MARE DE DEU DE MONTSERRAT	215	08041	BARCELONA	A46012704
BIORESEARCH ESPAÑA SA	AV BURGOS	91	28050	MADRID	A28230357
WALDEMAR LINK ESPAÑA SA	CL FONTSANTA	46	08970	S JOAN DESPI	A60946696
ISOFT SANIDAD, SA	CR NAL KM 259 CHILCHS C	32	29790		A29626009
HIJO DE JOSE MANI SA	CL ROCA UMBERT	37	08907	HOSPITALET	A08695264
ESTRATEGIA Y DIRECCION,S.L.	CL SAN VICENTE MARTIR	22	46002	VALENCIA	B96270681
FUNDACION PARA EL DESARRROLLO DE LA	CT SANTO DOMINGO	6	28013	MADRID	G79069746
LIADÉ SA	AV BURGOS	91	28050	MADRID	A80394596





HIDEMAR SA	CL COPERNICO	13	28820	COSLADA	A80515422
ELECTROMECANICA REGACHO SA	AV MONFORTE LEMOS	91	28029	MADRID	A78035193
RATIOPHARM ESPAÑA SA	CLdaROSARIO PINO	D14	28020	MADRID	A79347134
LABORATORIOS MEDEA SA	CL GRAN CAPITA	10	08970	S JOAN DESPI	A08192106
HAMILTON MEDICAL ESPAÑA SA	CL PUERTO DE CANENCIA	21	28935	MOSTOLES	A81865693
SCHILLER ESPAÑA SA	AV BAVIERA	00012	28028	MADRID	A82596081
BAJOKET SL	CL RECTOR GALMES	00000	07313	SELVA	B07787716
TEMEL COPIADORAS INSULARES SL	CL DIECISEIS DE JULIO	80	07009	PONT D'INCA	B57054736
SIEMENS MEDICAL SOLUTIONS DIAGNOSTI	CL LLUIS MUNTADAS	4	08940	CORNELLA LLOBREGAT	N0071488A
MORRITH, S.A. (FAR)	Severo Ochoa, 2-3		28760	TRES CANTOS	A80207442
COLABORADORA HOSTELERA SL	CL COSTA DE SA POLS	00018	07003	PALMA	B07674856
BENANTE BALEAR SL	CL CONVENT DELS CAPUTXINS	00004	07002	PALMA	B07996259
EQUIPAMIENTOS MEDICOS CANTONI, S.L.	CL NOVELL	13	08028	BARCELONA	B62124276
DOMTRA 01, SL	CL FRANCESC CARBONELL	10	08034	BARCELONA	B62635685
MAS SASTRE JUANA MARIA	CL PARRAIES	13	07001	PALMA	43014906F
GRUPO IT DEUSTO SL	PZ MUSEO	1	48009	BILBAO	B95087482
RAYNER IBERICA SA	CR TORREJON AJALVIR, KM.	3,300	28864	AJALVIR	A81048563
ENTE PUBLICO OSAKIDETZA- SERVICIO V	CL ALAVA	45	01006	VITORIA- GAST	S5100023J
OFTALTECH SA	CL MARINA	155	08013	BARCELONA	A61498036
SAVAC CONSULTORES SL	CL MAXIMO AGUIRRE	18	48011	BILBAO	B48989990
BOEHRINGER INGELHEIM ESPAÑA, SA	CLatPRAT DE LA RIBA	t	08190	S CUGAT VALL	A08006470
ELAN FARMA, SA	AV ALCALDE BARNILS		08190	S CUGAT VALL	A58881947
GAMBRO SA	AV INDUSTRIA	16	28820	COSLADA	A28687085
VITRO SA	CL LUIS FUENTES BEJARANO	60	41020	SEVILLA	A41361544
IBERGOM, SA	CL GALILEO	247	08028	BARCELONA	A08838286
SISTEMAS INTEGRALES DE LA MEDICINA,	CL MARIO CABRE	13	28030	MADRID	A82866591
DISTRIBUCIONES PAL 2002, SL	CL MAJOR	10	07141	PORTOL, SA CABANETA	B57126708
MANANTIAL DE SALUD SA	CL RIERA DE CAN PAHISSA	8	08750	MOLINS DE REI	A61473120
SANROSAN SA	CL JUAN ALVAREZ MENDIZABAL	69	28008	MADRID	A28610889
ORPHAN EUROPE, SL	CL SANTA EULALIA	240	08902	HOSPITALET	B61726741
QUIRHOS MEDICAL BALEAR, SL EN CONST	CL DESPUIG	16	07013	PALMA	B57166423
QUIROGALAB, SL -EN CONSTRUCCION-	CL MARTI BONEO	21	07013	PALMA	B57170656
PEREZ PONS JUAN CARLOS	CL SAN ROQUE	12	03780	PEGO	73553403R
FERRAGUT GARCIAS ALEJANDRO	CL MURILLO	2	07013	PALMA	43084881Q
MARTIN PERDIZ ANTONIA	CL RONCAL	00030	07608	ES PILARI	44325340Q
PAREJA BEZARES ANTONIO	CL COSTA RICA	00014	07014	PALMA	42962792B
MOREU I OROBITG FRANCESC	CL MARINA	155	08013	BARCELONA	36468176C
NECSO ENTRECANALES CUBIERTAS SA Y F	AV EUROPA	18	28100	ALCOBENDAS	G81329880
Amroch Pharma, S.L (FAR)	Noruega, 9		28971	GRIGNON	B82544040
C.B.M.NETWORK SL	CL CAPUTXINS (ED ORISBA)	4	07002	PALMA	B07718463
FUNDACIO MATEU ORFILA	CL ANDREA DORIA,H.S.DURETA		07014	PALMA	Q0700434D
MEDICION Y CONTROL SA	CL CRISTOBAL DE MOURA	187	08019	BARCELONA	A08321754
DURO ROBLES ROSA ELENA	CL DENTOL	10	07610	PALMA	43063388M
SCORPION SISTEMAS, SA	CL SANCO AVILA	52	08018	BARCELONA	A58967191
STERIA IBERICA SA	VI DE LOS POBLADOS	3	28033	MADRID	A83083816
FRAME SYSTEMS CB	CL ENRIC ALZAMORA,	6	07002	PALMA DE MALLORCA	E57126617
TELECON IBERICA OFIMATICA Y COMUNIC	CL VILAMARI	82	08015	BARCELONA	B63015820
MEDI CARE SYSTEM, SL	CL ABAT ESCARRE	15	08302	MATARO	B60715091
LAERDAL MEDICAL AS			28046		N0281641A
FOTOCOPIISTERIA IMPRESRAPIT, SL	CL JAIME DURAN,	3	07012	PALMA DE MALLORCA	B57082323
BAHIA DIFUSION SL	PZ ATARAZANAS	9	07012	PALMA	B57098287
PHARMION SL UNIPERSONAL	CM DE LA ZARZUELA	21	28023	MADRID	B83158089
ALLEN FARMACEUTICA SA	CL DOCTOR SEVERO OCHOA	2	28760	TRES CANTOS	A28278786
PROYECTOS HOSPITALARIOS INTERNACION	CL SERRANO	58	28001	MADRID	A82310905
FUNDACIO PRIVADA BIBLIOTECA JOSEP L	CL SANT ANTONI MARIA CLARET	167	08025	BARCELONA	G62034087
ACTELION PHARMACEUTICALS ESPAÑA, SL	CL CISTER	2	08022	BARCELONA	B62725320
PAPELERIA MARIA CRISTINA SA	CL AMPURDA		08192	BARCELONA	A58093816
ZURICH ESPAÑA COMPAÑIA DE SEGUROS Y	CL VIA AUGUSTA	200	08021	BARCELONA	A28360527
FIATC-MUTUA DE SEGUROS Y REASEGUROS	CL SAN BERNARDO	107	28015	MADRID	G08171407
ELFAR SA	CL GUZMAN EL BUENO (BRITANIA	133	28003	MADRID	A28336295
EQUIPOS Y COMPONENTES INFORMATICOS	CL 31 DE DICIEMBRE	19	07009	PALMA	B57184798
VALLE HERRAEZ F JAVIER	CL NARDOS	00017	07193	PALMANYOLA	38035819Y
SANCHEZ LARA JUAN	CL PARE ISLA	9	07008	PALMA	41395403A
BIEN AIR ESPAÑA SA	CL VILLARROEL	7	08011	BARCELONA	A58514431
LABORATORIOS DAVUR SL	CL TEIDE	4	28700	S SEBASTIAN	B81931479
TERUMO EUROPE ESPAÑA SL	AV JUAN CARLOS I	13	28806	MADRID	B83524769
SERVICIO DE PUBLICACIONES UNIVERSID	CL CAMPUS UNIVERSITARIO		31009	PAMPLONA	A31218555
SCORPION NETWORKING SOLUTIONS, SA	CL SANCHO DE AVILA	52	08018	BARCELONA	A60799061
MAB DENTAL SL	CL CORCEGA	116	08029	BARCELONA	B08660409
PAGINA 2 SERVEIS I COMUNICACIO SL	CL CAN VALERO	7	07011	SA VILETA	B57189128
MUNDIPHARMA PHARMACEUTICALS SL SOCI	CL VELAZQUEZ	21	28001	MADRID	B82612896
BEMYF SL	CL METGE JOAN BAUZA MESTRE	16	07013	PALMA	B57168068
MEDICAL SELECTION SL	CL TRUEBA Y FERNANDEZ	6	28016	MADRID	B81922692
WACREES SA	CL EMILIANO BARRAL	5	28043	MADRID	A79937926
COMPRAS Y EXISTENCIAS SL	CL MARIA DE MOLINA	44	28006	MADRID	B82134289
BALEAR TEST SL	CL DE LA MISSIÓ	34	07003	PALMA DE MALLORCA	B57168528
LLADOPOLO, SL	CL GREMIO SABONERS	00014	07009	PONT D'INCA	B07440092
INSTRUMENTACION Y COMPONENTES SA	CR MADRID	315	50012	ZARAGOZA	A50086412
NOGUERA AGUILAR JOSE FRANCISCO	AV ANTONI MAURA	91	07009	MARRATXI	22697792N
CONTROL TECNICA INSTRUMENTACION CIEN	CL ROMA	4	28028	MADRID	B83510537
NUEVAS TECNOLOGIAS, SA	CL ROSES	99	08980	S FELIU LLOB	A08785750
FARMASIERRA LABORATORIOS SL EN CONS	CR IRUN- KM. 26,200		28700	S SEBASTIAN	B83652990
MERCK GENERICOS, SL	LG POLIGONO MERCK		08100	MOLLET VALL	B62735675
NEXO MEDICA SL	CL MARROIG NAVE 4	1	07620	LLUCMAJOR	B57163289
MALLORCA ELECTRONICA COMPONENTES SL	CL PERE MARTELL	43	07003	PALMA	B07809239
ALFRE LATORRE LUIS MIGUEL	CL JOAN RIPOLL TROBAT	23	07013	PALMA	17161568A
SHIRE PHARMACEUTICALS IBERICA SL	CL BENITO GUTIERREZ	26	28008	MADRID	B82526773
J URIACH Y COMPAÑIA SA	AV CAMI REIAL	51	08184	PALAU PLEGAM	A63279152
GRAU DE DIEGO INFORME SL	CL ALC JUAN MASSANET	5	07010	PALMA	B07066095
AMEBIL SA	AV CERVANTES		48970	BASAURI	A48130082
BCD TRAVEL BUSSINES SPAIN, SL UNIPE	CL PALLARS	73	08018	BARCELONA	B63202121
FERRO D'OR SL	CL CAN VALERO NAVE 6	00038	07011	PALMA	B07711740
BIOIBERICA SA	CR NACIONAL II	688	08389	PALAFOLLS	A08384190
FERPUSER SL	CL SANTIAGO DE LES	8	46014	VALENCIA	B96575550
ASEEDAR-TD	AV ARQUITECTO BENNASSAR	10	07004	PALMA DE MALLORCA	G46634309
SIGNO,TRANSCRIPCIONES,SL	CL GARDENIA	1	18006	GRANADA	B18532465
FACIOLA OLIVA MONICA	CL MAGALLANES	6	07014	PALMA	44042552J
MILK TECHNOLOGIES, SL	CL FERNANFLOR	6	28014	MADRID	B60728219
KRAPE SA	CL EDUARDO TORROJA	31	28914	LEGANES	A28329704
MAQUET SPAIN SL	AV CASTILLA PQ EM ED FRANCIA 2		28830	S FERNANDO H	B82736471





VICO ALUMINIOS SL	CL 4 DE NOVIEMBRE	9	07011	PALMA	B57160137
NOVASOFT INGENIERIA, SL	AV AXARQUIA	29	29730	RINCON VICTO	B92160340
VIAJES VINCI, SL	RU CANOVAS DEL CASTILLO	5	36202	VIGO	B36860914
COMPANIA DE PLASTICOS IBC Y MAQUINA	CL CONSTANCIA	47	28002	MADRID	A28628162
FAGRON IBERICA SA	CL JOSEP TAPIOLAS	150	08226	TERRASSA	A08199499
ENDOTEK SL	CL ELECTRONICA 6 P.I. LA FERRERIA		08110	MONTCADA I REIXAC	B60545100
Lab. Servier, S.A. (FAR)	Avda. de Madroños 33		28043	MADRID	B28184687
LABORATORIOS EFFIK SA	CL ANTONIO CABEZON	27	28034	MADRID	A80524184
CAJA CASTILLA LA MANCHA SERVICIOS T	CL PARQUE SAN JULIAN	20	16002	CUENCA	A16194144
VIDRIOS UNION, SDAD COOP	CL CABANA	77	07009	MARRATXI	F07771561
GUINAMA SL	CL 11 PG 3	17	46120	ALBORAYA	B46249744
BIOGEN IDEC IBERIA SL	PS CASTELLANA	41	28046	MADRID	B83086736
IMAES INSTITUTO DE MARKETING Y ESTU	CL VILLALEAL	1	30001	MURCIA	B30421473
VISUALES E INFORMATICA SERVICIOS Y	CL DE L'AGULLA	45	07590	CALA RATJADA	B57282097
LABORATORIOS LESVI SL SOCIEDAD UNIP	AV BARCELONA	69	08970	SANT JOAN DESPI	B08165789
PROCTER & GAMBLE PHARMACEUTICALS IB	PZC PAU SN, WTC ALAMEDA PARK E		08940	CORNELLA LL	B58881954
TEOFARMA, SRL	AV DIAGONAL	449	08036	BARCELONA	N0051964E
ADVANCED MEDICAL OPTICS SPAIN SL	CL DOCTOR ZAMENHOF	22	28027	MADRID	B83255372
MEDCOMTECH SA	CL ANTON FORTUNY 14-16, 1ª1ª ESC.A		08950	ESPLUGUES DE LLOBREGAT	A83015370
ENVASES FARMACEUTICOS SA	PG IGARSA	17	28860	PARACUELLOS	A78002037
SDAD ESPAÑOLA DE MEDICINA INTENSIVA	PS REINA CRISTINA	36	28014	MADRID	G79365748
AUREN AUDITORS CONSULTORS BARCELONA	CL MALLORCA	260	08008	BARCELONA	A08874729
MANCHO IGLESIAS JAVIER	CL ANTONI GAUDI	53	07013	PALMA	381207067
BROADSCOPE, SL	AV ARGENTINA	00061	07011	PALMA	B57042467
NUMIL NUTRICION SRL	CR ANDALUCIA	25	28340	VALDEMORO	B28155711
OPTOR, S.A.	CL MIMOSA	6	08034	BARCELONA	A08634917
AC DOS NORTE SL	AV JORGE VIGON	22	26003	LOGROÑO	B26297143
EISYSTEM COMPUTER SA	CL FABRICAS PG IND URTINSA	11	28925	ALCORCON	A81927964
BALEAR DE INSTALACIONES Y CONTROL S	CL ALBERT F. CALVERT	3	07011	SA VILETA	B57294290
ELITE BAGS, SL	CL CINCEL POLIGONO CANASTELL 4		03690	S VICENT RASPEIG	B53675799
BIOCABLAN, SL	CL CLAVELL		08024	BARCELONA	B62756945
BAMA-GEVE SL	AV DIAGONAL	490	08006	BARCELONA	B61787057
DEDIR GESTION SL UNIPERSONAL	CL AV.JAIME III	20	07012	PALMA	B57190266
SAYOS & CARRERA, SL	CL SAN RAFAEL	27	08190	SANT CUGAT DEL VALLE	B60900214
INGEQUIP SL	PG IND LA RED NAVE G		41500	ALCALA DE GUADAIRA	B41619503
EQUIPOS MEDICO-BIOLÓGICOS SERVICIO	CL CAN RABIA	13	08017	BARCELONA	B61298469
SOCIEDAD ESPAÑOLA DE ATENCIÓN AL US	AV JOSEP MOLINS	29	08905	HOSPITALET, LI	G25232984
GENERAL DE EDICIONES ESPECIALIZADAS	CL JUAN DE OLIAS	11	28020	MADRID	B79831194
GOLDSHIELD PHARMACEUTICAL LIMITED	CL Tuset, 20	24	08006	BARCELONA	N0066447D
MCFARLAND JONATHAN	CL ALFEREZ CERDA	00010	07014	PALMA	X1083829T
ARGUELLES NAVARES ANGEL	CL ALBER	00040	07008	PALMA	43022667V
TORRENS COLL BME	CL POROTO	00014	07008	PALMA	41324911Y
MARTORELL-POMAR SL	CL LLORENÇ RIBER	26	07005	PALMA DE MALLORCA	B57317943
SBERT MUNTANER FEDERICO ANTONIO	CR VALLDEMOSA	00013	07010	PALMA	43055312W
JOSE QUERALTO ROSAL SA	CL CERRAJERIA	9	41004	SEVILLA	A41088493
JUAN SALA-TECNOMEDIC, SL	CL ANDREA DORIA	00014	07014	PALMA	B57248304
PRODUCTOS MEDICINALES MEDELA, SL	CL MANUEL FERNANDEZ MARQUEZ	49	08918	BADALONA	B63682850
HOSPIRA PRODUCTOS FARMACEUTICOS Y H	CL CONSUEGRA	7	28036	MADRID	B83959056
DIATER LABORATORIO DE DIAGNOSTICO Y	CL SOLEDAD	37	28330	S MARTIN VEG	A82481813
MAYNE PHARMA ESPAÑA, SL	CL ALFONSO GOMEZ	38	28037	MADRID	B81849911
OPI S.A.S	CL FERNANDO EL SANTO	15	28010	MADRID	N0013905E
FORMACION Y SANIDAD SL	PS PINTOR ROSALES	68	28008	MADRID	B84025394
THYSENKRUPP ELEVADORES SL	CL CIFUENTES		28021		B46001897
SANYPICK PLASTIC SA	CL ALBASANZ	16	28037	MADRID	A80864119
TADECAR PALMA CB	AV 16 DE JULIO	40	07009	PALMA	E07914096
LABORATORIOS CINFA SA	CR OLAZ		31620	HUARTE	A31025398
SANCHEZ GOMBAU, M CARMEN	CL JOAN MIRO	00119	07015	PALMA	18970008E
SMART MEDICAL, SL	CL GIRONA	130	08037	BARCELONA	B63148621
RITELAB, SL	CL NOU	166	08210	S VICENC HOR	B61775458
MICROSISTEMES, SA	GRAN VIA	641	08010	BARCELONA	A58158122
PERMAR SISTEMAS DE ALMACENAJE SA	CL BIDEBARRIETA	1	48215	IURRETA	A48007223
MARTI TOR IMPOMEDIC, SL	CL ARAGON	395	08013	BARCELONA	B58659426
LAFITT SA	CL JUAN DE LA CIERVA 16 18 16		46980	PATERNA	A96183785
INAMED AESTHETICS, SA	AV MADRID, 95 - 96		08028	BARCELONA	A58198243
MARTIN ASUERO ANDRES	CL DE LA PALMA	2	07003	PALMA	15971499T
DECORACION MARTI OSORIO SL	CL GLADIOL	00017	07009	MARRATXI	B57188583
PALLEJA SEDO SALVADOR	PS PRIM	6	43202	REUS	39842711H
PICIS RESEARCH AND DEVELOPMENT, SA	CL CISTER	2	08022	BARCELONA	A60676947
SCAN MODUL MEDI-MATH, SA	CL TRAVESERA DE LAS CORTS	265	08014	BARCELONA	A61132502
F. M. CONTROL SL	CL BASALDEA - PG IND JUNDIZ	13	01195	VITORIA	B01124593
MIRAMED, SL	CL BRUCH	17	08950	ESPLUGUES DE LLOBREG	B08874109
A T MEDTRA SL	CL SAN FERNANDO	22	39010	SANTANDER	B39305156
MEDITEL INGENIERIA MEDICA SL	CL IGLESIAS PABLO	28	50018	ZARAGOZA	B50679406
SYNMED ESPAÑA, SL	AV PRINCIPE DE ASTURIAS	43	08012	BARCELONA	B59347146
TRADITEL, SL	CL GUITARD	43	08014	BARCELONA	B60798766
ECO-FRED RUBI, SL	CL APELLLES MESTRES (LC 1)	4	08191	RUBI	B61022166
NORMOMEDIC SL	AV MADRID	18	28450	COLLADO MEDIANO	B82909458
OZON LINEA SL	CL ALFONSO XII	46	28014	MADRID	B83344655
LEDERLE SL	CR ALGETE KM	1	28700	SAN SEBASTIAN DE LOS	B28121168
LABORATORIOS URGO, SL	AV GRAN VIA CARLOS III	84	08028	BARCELONA	B83608604
ASOCIADOS GARCIA CARPINTERO SISTEMA	CL NORUEGA	00008	07015	PALMA	B57407470
GASMEDI 2000 SA	CL VELAZQUEZ	21	28001	MADRID	A81539660
I.P.P. UNIFORMES SL	CL CARITAT	53	08700	IGUALADA	B61901864
MARTINEZ SOGORB SILVIA	CL SAN ANDRES	00026	07181	CALVIA	43078761Z
GARRIGO HOMAR ROSA MARIA	CL ARAGON	00190	07005	PALMA	43057451W
PROHENS VADELL JAUME	CL CONGRE(RESID PORTO COLOM) 00007		07670	PORTO COLOM	18217718Q
SOCIAS CRESPI LORENZO	CL TOTXO	00004	07420	SA POBLA	43025385H
MARSE FABREGAT AMANDA	CL CALVIA	00018	07015	PALMA	43088885H
BEORTEK SA	PQ ASUARAN, EDF ARTXANDA 4B		48950	ERANDIO	A48179188
TORAN TORRESCASSANA ANA	CL SES ALQUERIES	00007	07142	ST EUGENIA	101491442F
MARTINEZ RODRIGUEZ M.SAGRARIO	CL CORRERIA	13	01001	VITORIA	10174397W
RAYA BURON ELIZABETH	CL ROSA	00045	07009	MARRATXI	43110843B
BASTIDA LOPEZ FRANCISCO JOSE	CM GENOVA	00073	07014	PALMA	43075276W
JIMENEZ VERCHER RAFAEL	CL FRAY MARIANO PAYERAS	00018	07300	INCA	20813523H
TOALA, SL	CL FRANCISCO SANCHO	00028	07004	PALMA	B08692378
CADENA CABALLERO ROSER	AV VULLPALLERES	47	08190	SANT CUGAT DEL VALLE	37688947C
RIPOLL LLABRES JUANA MARIA	CL NOU	00049	07360	LLOSETA	43096539J
IZQUIERDO SANCHEZ LAURA	CL ROMERO DE TORRES	00014	07005	PALMA	43090283J
ORTO-MEDIMATEC SA	CL LOPEZ GOMEZ	30	47002	VALLADOLID	A81726655
TECNO SOFT TECHNOLOGIES SL UNIPERSO	CL FERNANDEZ DE LOS RIOS	85	28015	MADRID	B84438431



KREIDY PHARMA SL	CL ENCINAS UR LOS ALAMOS DE 7	28224	POZUELO DE ALARCON	B83905539
SORIN GROUP ESPAÑA, SL UNIPERSONAL	AV DE LES CORTS CATALANES 8	08173	SANT CUGAT DEL VALLE	B28544161
GAMBRO BCT EUROPE NV, SUCURSAL EN E	AV INDUSTRIA 16	28820	COSLADA	N0021849E
CYTYC IBERIA, SL(UNIPERSONAL)	AV DIAGONAL 640	08017	BARCELONA	B83279331
DELTEX MEDICAL ESPAÑA SL UNIPERSONA	CL LLIBERTAT 2	17246	SANTA CRISTINA DIARO	B17903220
PINTURAS LINARES, SL	CL COMPANY 00019	07014	PALMA	B57221251
INEMA BALEAR SL	CL GREMIO BONETEROS 00019	07009	PALMA	B07969504
SOFTWARE SOLUTION RESEARCH, SL	CL VELAZQUEZ 00010	07002	PALMA	B57283400
SHIRE HUMAN GENETIC THERAPIES, SL	CL SERRANO 240	28016	MADRID	B82798711

CARACTERÍSTICAS DE LA POBLACIÓN ADSCRITA

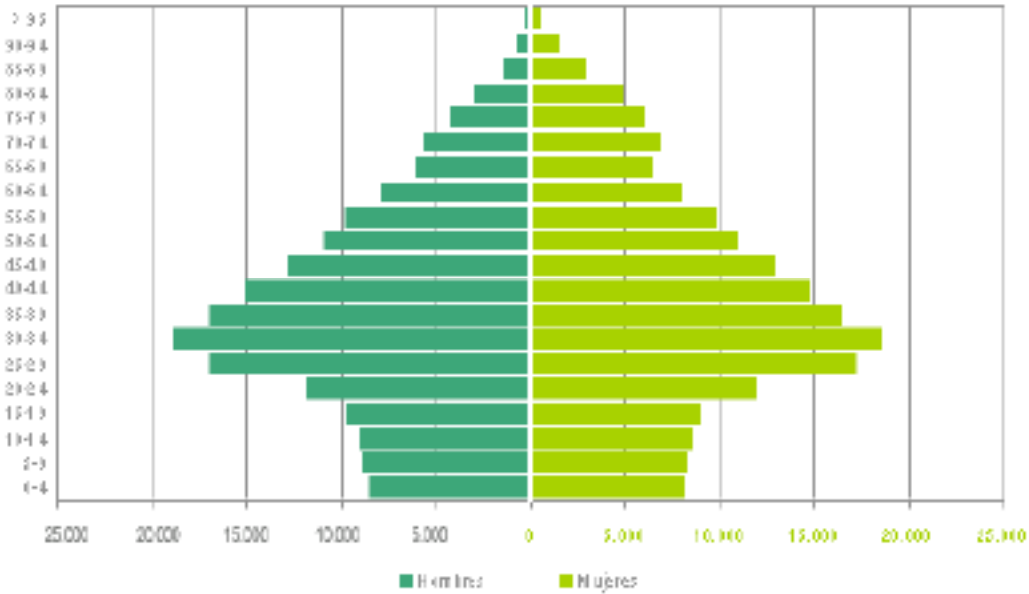



1.3.1.5.15.1. Entendida como el área geográfica de influencia



POBLACIÓ DEL SECTOR FHSLL 2006		259.436
Part forana		96.023
Es Raiguer	Binissalem, Sencelles, Alaró, Consell, Biniali	14.968
Es Trencadors	S'Arenal de Lluçmajor, Badia Gran	16.981
Migjorn	Lluçmajor, Algaida, Randa, Pina	15.237
Muntanya	Marratxí, Pont d'Inca, Cabaneta, Pla de na Tessa, Pòrtol	25.285
Santa Maria	Santa Maria, Bunyola, Palmanyola, Santa Eugènia	11.981
Serra Nord	Sóller, Fornalutx, Port de Sóller, Deià	11.571
Palma		163.413
S'Arenal	S'Arenal, Es Pí tarí, S'Aranjassa	12.339
Coll de'n R.	Coll de'n Rabassa, Ca'n Pastilla	24.965
Emili Darder	Emili Darder	19.323
Esc. Graduada	Escola Graduada	22.448
Pere Garau	Pere Garau	24.187
Rafal Nou	Rafal Nou	25.794
San Ferriol	San Ferriol, Sant Jordi	11.640
San Goteu	San Goteu	22.717



1.3.1.5.15.2. Por ayuntamientos

ES RAIGUER:

Binissalem	Sencelles	Alaró
C/ Concepció 7	Pz. España 7	Pza. Vila 17
07350 Binssalem	07140 Sencelles	07340 Alaró
Tlf: 971 886558	Tlf: 971 872016	Tlf: 971 510000
ajbinissalem.net	ajsencelles.net	ajalaró.net
ajuntament@binissalem.net	ajuntament@sencelles.net	ajuntament@alaró.net

Biniali	Consell
C/Pou 10	Pza. Mayor 3
07143 Biniali	07142 Consell
Tlf: 971 886286	Tlf: 971 622095
ajbiniali.net	ajconsell.net
ajuntament@biniali.net	ajuntament@consell.net

ES TRENCADORS:

S´Arenal de Lluçmajor	Badia Gran
C/Berga 64	Le corresponde el ayuntamiento de Lluçmajor.
07620 S´Arenal de Lluçmajor	
Tlf: 971 41380	
ajsarenaldellucmajor.net	
ajuntament@sarenaldellucmajor.net	

MIGIORN:

Lluçmajor	Algaida
C/Sant Francesc 29-31	C/ Rei, Del 6
07620 Lluçmajor	07210 Algaida
Tlf: 971 661 651	Tlf: 971 61651
llucmajor.org	ajalgaida.net
Gabinete de prensa: Humbert Colom Gace	ajuntament@algaida.net
Contacto: hcolom@llucmajor.net	



MUNTANYA:

Marratxí
Avinguda Antoni Maura 10
07141 Marratxí
Tif: 971 795 114
ajmarratxi.net
ajuntment@marratxi.net

Port d'Inca
Plaza España 1
07300 Inca
Tif: 971 880 819
ajpordinca.net
ajuntament@pordinca.net

Cabaneta

Pòrtal

Pla de na Tessa

Las 3 poblaciones junto a Marratxinet forman el municipio de Marratxí, en el cual está el ayuntamiento.

Santa Maria del Camí
Pza. Villa, De la 1
073320 Santa Maria del Camí
Tif: 971 620131
ajsantamariadelcami.net
ajuntaments@santamariadelcami.net

Bunyola
Pza, SA 4
07110
Tif: 971 613007
ajbunyola.net
ajuntament@bunyola.net

Palmanyola
Pertenece al ayuntamiento de Bunyola

Santa Eugènia
Plaza Bernat De Santa Eugènia 7
07 142 Santa Eugenia
Tif: 971 144 397
ajsantaeugenia.net

SERRA NORD

Sóller
C/ Reverend Miguel Rosselló 27
07100 Soller
Tif: 971 630 842

Port de Sóller
C/Castañer
07100 Soller
Tif. 971 638 675

<http://maps.google.es/maps?f=l&view=map&hl=es&q=ajuntament&near=randa&ie=UTF8&atrid=>

<http://maps.google.es/maps?f=l&view=map&hl=es&q=ajuntament&near=randa&ie=UTF8&atrid=>



Deià

Fornalutx

C/ Porcho 4

Pertence al ayuntamiento

0 7 1 7 9

D e i à

Tlf: 971 639 077

Ajdeia.net

ajuntament@deia.net

Palma, los barrios mencionados anteriormente.

Núcleos de población	Habitantes	Núcleos de población	Habitantes
s'Aranjassa	842	Can Pastilla	4.748
Sa Casa Blanca	1.102	Es Coll d'en Rebassa	9.805
Sa Creu Vermella	7.732	Establiments	2.772
Gènova	3.513	Sa Indioteria	4.683
Palma	284.000	Es Pil·larí	1.174
Sant Agustí	13.035	Sant Jordi	2.246
Es Secar de la Real	4.673	Son Sant Joan	136
Son Sardina	2.598	Son Serra-La Vileta	22.351
Platja de Palma	9.638		



Existen diversas colaboraciones destacando el IUNICS y los convenios de prácticas de los estudiantes.



Se realizó un convenio entre el Hospital Son Llàtzer y la Universitat de les Illes Balears mediante el cual el centro hospitalario consta con una sede de IUNICS destinada a desarrollar actividades de investigación básica y clínica cuyo objetivo es estimular y facilitar la obtención de conocimientos biomédicos para permitir una eventual traslación a la práctica clínica habitual, con la intención de potenciar la interacción entre los diversos grupos de investigación de la Universitat de les Illes Balears y del sistema de salud de las Baleares.

Participan:

- Dr. Noguera Aguilar (Jefe Unidad Cirugía General) jnoguera@hsl.es
- Dra. Esther Cardó (Facultativa de Pediatría)
- Dr. Mauro García (Jefe Unidad Psiquiatría)

La Obra Social de La Caixa ha invertido 120.000 euros en la puesta en marcha de una ciberaula en el Hospital Son Llatzer. Se trata del primer espacio de estas características en las islas para familias y menores hospitalizados equipada con recursos informáticos y educativos que está abierta todo el año y que tiene como objetivo crear un ambiente alegre que ayude a pasar mejor la estancia en el centro.

Esta instalación es fruto del convenio suscrito entre la Consellería de Salud y la Fundación La Caixa el 29 de diciembre de 2003 para instalar tres ciberaulas en diferentes Hospitales de Baleares (Son Dureta, Manacor y Son Llatzer), que contarán con una inversión de 360.000 euros de la entidad balear.

La instalación de Son Llatzer cuenta con 75 metros cuadrados y está dotada con seis ordenadores con conexión en Internet, escáner, cámara digital de fotografías, cedé, programas educativos interactivos y juegos. Además, los niños dispondrán de una dirección de correo electrónico que les permitirá relacionarse con sus amigos de la escuela, sus profesores o con otros niños, como ellos, ingresados en otros Hospitales.

Las ciberaulas disponen de un espacio dedicado a la informática, una zona destinada a la lectura y a los audiovisuales dotada de libros, prensa, vídeos y DVD de interés para todos los perfiles de sus usuarios, así como un espacio infantil. Este espacio ha sido diseñado con mobiliario y materiales específicos para los pequeños, como juegos, cuentos o las 'Maletas pedagógicas' creada por la Fundación La Caixa con propuestas educativas relacionadas con temas como el teatro, el color o la música.

La Obra Social de La Caixa creó su primer ciberaula en 2002 en el Hospital Universitario de la Vall d'Hebron en Barcelona. Desde entonces, se han inaugurado diez espacios en varias autonomías y la entidad espera que haya funcionando a finales de año hasta 71 ciberaulas.



Entre las diversas entidades bancarias que podrían proporcionar prestaciones al hospital destacamos dos que ya ofrecen sus servicios dentro del recinto.

Es el caso de La Banca March que tiene una oficina en la planta baja y de La Caixa que tiene un cajero automático dentro del hospital.

BANCA MARCH

Avinguda Alexandre Rosselló, 8
07002 Palma (Mallorca)
971 779 100

LA CAIXA

Avinguda Alexandre Rosselló, 40
07002 Palma (Mallorca)
971 774 430_

BANC DE SABADELL

SabadellAtlántico

Banco Herrero

Solbank

ActivoBank

BancoUrquijo

Avinguda Comte Sallent, 2
07003 Palma (Mallorca)
971 758 711

BANCAJA

Convent Caputxins, 5
07003 Palma (Mallorca)_
971 719 050

BANCO GUIPUZCOANO

Carrer Catalunya, 5



07011 Palma (Mallorca)_

971 736 429

BANCO PASTOR

Avinguda

J o a n

M a r c h ,

5

07004 Palma (Mallorca)

971 228 727

BANCO POPULAR ESPAÑOL

Banco de Crédito Balear

Avinguda Alexandre Rosselló, 27

07002 Palma (Mallorca)

971 290 524

BANCO SANTANDER CENTRAL HISPANO (BSCH)

BSN Banif

Avinguda Alexandre Rosselló, 11

07002 Palma (Mallorca)

971 1172 145

BANESTO

Avinguda Alexandre Rosselló, 4

07002 Palma (Mallorca)

971 774 062

BANKINTER

Plaça Alexandre Jaume, 10

07002 Palma (Mallorca)

971 228 423

BANKPYME

Carre Sant Joan Salle, 4

07003 Palma (Mallorca)

971 763 150

BARCLAYS

Banco Zaragozano



A v i n g u d a J a u m e I l l i , 2 7
07012 Palma (Mallorca)
971 710 040

BANCO BILBAO VIZCAYA ARGENTARIA (BBVA) Caja Postal
Avinguda Alexandre Rosselló, 29
07002 Palma (Mallorca)
971 724 140

CAJA DE AHORROS DEL MEDITERRANEO
Avinguda Joan March, 3
07004 Palma (Mallorca)
971 179 305_

CAJA MADRID
Carrer Jaume Balmes, 67
07004 Palma (Mallorca)
902 246 810

CAIXA CATALUNYA
Plaça Comtat del Rosselló,
07002 Palma (Mallorca)
971 718 850_

CAIXA RURAL DE BALEARS
Carrer Antoni Frontera, 1
07004 Palma (Mallorca)
971 763 705_

CITIBANK

A v i n g u d a J a u m e I l l i 2 1
07012 Palma (Mallorca)971 229 232

DEUTSCHE BANK



Avinguda Joan March, 7
07004 Palma (Mallorca)
971 725 736_

LLOYDS TSB
Passeig Mallorca, 4
07012 Palma (Mallorca)
971 213 127_

SA NOSTRA Caixa de Balears
Avinguda Comte Sallent, 20
07003 Palma (Mallorca)_
971 498 632



Los Colegios Profesionales, si bien no son tan importantes y cercanos como las asociaciones del sector, merecen un trato prioritario a las ONL's puesto que son un líder de opinión con gran reconocimiento social.

- COL.LEGI OFICIAL DE METGES DE LES ILLES BALEARS

Passeig Mallorca, 62 07012 Palma

Tel: 971 722200

secretaria@comib.com

- COL.LEGI OFICIAL D'INFERMERIA DE LES ILLES BALEARS

C/Almirante Gravina 1 07014 Palma

Tel: 971 46 27 28

balearessp@enfermundi.com

Prensa: Chus Navarro

- COL.LEGI OFICIAL DE FISIOTERAPEUTES DE LES ILLES BALEARS

C/ Enric Alzamora 6 07002 Palma

Tel: 971 713018

Secretario: Antonio Granero Biassoni

- COL.LEGI OFICIAL DE FARMACÈUTICS DE LES ILLES BALEARS

C/ De la Volta de la Mercè 4 07002 Palma

Tel: 971 228325

- COL.LEGI OFICIAL DE TERAPÈUTICS OCUPACIONALS DE LES ILLES BALEARS (COTOIB)

Tel: 647101827

Presidente: Jorge Duque Pineda

cotoib@hotmail.com

Colectivo, similar al de ONL's, aunque más relevante, dada su mayor credibilidad (por su especialización en una temática concreta dentro del ámbito salud) y su mayor cercanía a la organización. Puede ser interesante para dar fiabilidad a campañas concretas

- Asociación Española de Diagnóstico prenatal (AEDP)

Francisco Agreda 931689076

Paseo Vall d'Hebrón, 119-121



08035 Barcelona

aedp@aedp.es

- Sociedad Española de Ginecología y Obstetricia (SEGO)

Francisca Aguado 913509816

Balcells, 21-25 08024 –

Barcelona

sego@sego.es

- Sociedad Española de Neonatología (SEN)

Esperanza Domínguez 981454219

Pl. Gala Placidia, 8 1º2ª

08006 Barcelona

sen-salud@sen.es

Sociedad de Ginecología y Obstetricia de Guadalajara (SGOG)

Jonatan Rubiero 935416469

sgog@sgog.com

- Sociedad Española de Alergología e Inmunología

Clínica 933329560

Gran Vía Corts Catalanes 184,7-1ª

08004 Barcelona

seaic@seaic.es

- Sociedad Española de Inmunología Clínica y Alergia

Pediátrica Tur Padro, Rosa 933329933

Apdo correos 7029

09080 Barcelona

secretaria @seicap.es

- Asociación Española de Farmacéuticos Analistas

915938490

Modesto Lafuente 3,

28010 Madrid

aefa@asoc.es

- Asociación Española de Biopatología Médica

913022212



C/ Condado de Treviño 2, portal 2, local 1

28033 – MADRID

aebm@aebm.org

- Sociedad Española de Anatomía Patológica

915398628

Calle Ancora, 3,2º B,

28045 Madrid

seap@seap.es

- Sociedad Española de Anestesiología, Reanimación y Terapéutica del dolor

914419321

José Abascal nº 46, 1º-A,

28003 Madrid 1313jb@arrakis.es

- Sociedad Española de Medicina Familiar y Comunitaria (SEMFYC)

933170333

Portaferrissa, 8 pral.

08002 BARCELONA

semfyc@semfyc.es

- Sociedad Española de Medicina Rural y Generalista(SEMERGEN)

914310611

Narváez, 15 1º Izda

28009 – Madrid

secretaria@semergen.es

- Sociedad Española de Medicina General (SEMG)

913644120

Imperial 10-12, 1º

28005 Madrid

semq@semq.es

- Federación Española de Hospitalización a Domicilio

915761583

Apdo. 28800

Madrid Alcalá de Henares

secretario@reap.es

- Associació Catalana d' Estudis Bioètics

626499510



C/ Sebastián Altet, 7

08190 Sant Cugat del Vallès

www.aceb.org

- Sociedad Española de Bioquímica Clínica y Patología Molecular

Padilla, 325,

08925 Barcelona

webmaster@seqc.es

- Sociedad Española de Cardiología

917242370

Nuestra Señora de Guadalupe, 5-7

28028 Madrid

agenciaeditorial@secardiologia.es

- Sociedad Española de Arteriosclerosis

933211110

Avda. Roma nº 107, Entresuelo E

08029 Barcelona

sea@sea.es

- Sociedad Española de Hipertensión

913153064

Paseo de la Castellana, 201 - 6º.

28046 –Madrid

www.seh-lelha.org

- Asociación Española de Cirujanos

913190400

C/ Génova, 19 - 2ºB

28004 Madrid

aec@aecirujanos.es

- Asociación Española de Cirugía Mayor Ambulatoria

info@asecma.com

- Sociedad Española de Cirugía Oral y Maxilofacial

914111785

Calle Castelló, 128, 1º.

28006 MADRID

secom@secom.org



- Sociedad Española de Cirugía Estética (SECE)

902153023

Príncipe de Vergara, 55 - 1ºC.

C.P. 28006

sece@sece.org

- Sociedad Española de Cirugía Plástica, Reparadora y Estética (SECPRE)

915765995

Villanueva, 11 - 3ª planta

28001 Madrid

info@secpres.org

- Sociedad Española de Medicina Estética

914174444

Avda. General Perón, 32. 9ºN

28020 Madrid

secretaria@seme.org

- Sociedad Española de Medicina y Cirugía Cosmética

934108400 Nicaragua, 70

08029 BCN

semcc@semcc.com

- Sociedad Española de Neumología y Cirugía Torácica

934878565 Provença, 108, Bajos 2ª

08029 Barcelona

ssepar@separ.es

- Sociedad Española de Cirugía Cardiovascular

Pilar Gascón 917450383

Príncipe de Vergara, 211. 10 E. Izquierda.

28002 MADRID

secretario@seccv.es

- Academia Española de Dermatología y Venerología

915446284



Ferraz 100, 1º izq

28008 Madrid

secretaria@aedv.es

- Sociedad Española de Patología Digestiva

914021353

Francisco Silvela, 69. 2º C

28028 Madrid

sepd@sepd.es

- Asociación Española de Coloproctología

García Olmo 914021353

Francisco Silvela, 69 2º C

28028 sepd@sepd.es

- Asociación Española de Gastroenterología

932000711

Travessera de Gracia, 17 2

08021 Barcelona

secretaria@aegastro.es

- Asociación Española de Ecografía Digestiva

914027691

C/. Francisco Silvela, 69, 2º C.

28028

aeed@aeed.es

- Sociedad Española de Documentación Médica

info@sedom.es

- Sociedad Española de Toxicomanías

963130027

C/Juan Llorens 20, 4.

46008 Valencia

secretaria@setox.org

- Sociedad Española de Electromedicina e ingeniería Clínica

917499518



Capitán Haya, 60

28020 Madrid

seeic@medynet.com

- Sociedad Española de Diabetes

914013342

Ramón de la Cruz, 88, oficina 1,

28006 Madrid

secretaria@sediabetes.org

- Sociedad Española de Endocrinología y Nutrición (SEEN)

914313294

Villanueva, 11, 3º,

28001 Madrid.

info@seenweb.org

- Sociedad Española para el Estudio de la Obesidad

Paseo de la Bonanova, 47

08017

Barcelona buzon@seedo.es

- Asociación Española de Dietistas-Nutricionistas (AED-N)

934870080

Consell de Cent, 314, pral B

08007 Barcelona

secretaria@aedn.es

- Sociedad Española de Dietética y Ciencias de la Alimentación (SEDCA)

José Santos 913862857

APTDO. N ° 60055.

Madrid. 28080.

sedca@nutricion.org

- Sociedad Española de Nutrición (SEN)

914323345

Serrano 17, 2ª dcha.

28001 - MADRID

sen@sen.org

- Sociedad Española de Nutrición Básica y Aplicada (SENBA)

915764464



Velázquez, 75, 1º

28006 MADRID

info@senba.es

- Sociedad Española de Nutrición Comunitaria (SENC)

934034541

Baldiri Reixac 4, Torre D

08028 Barcelona

senc@pcb.ub.es

- Sociedad Española de Nutrición Parenteral y Enteral (SENPE)

Carmen Carballo

Apartado de Correos 41120

28080 Madrid

senpe.hdoc@salud.madrid.org

- Sociedad Española de Enfermedades Infecciosas y Microbiología Clínica

915227505

Alcalá 35, 3º Izda.

28014

Madrid seimc@seimc.org

- Sociedad Española de Enfermería Intensiva y Unidades Coronarias

915730980

Vicente Caballero, 17 E

28007 MADRID

seeiuc@telefonica.net

- Associació Catalana de Tècnics en Imatge per al Diagnòstic

630380886

Ausias Marc, 60

08010 Barcelona

www.actedi.cat

- Sociedad Española de Farmacia Hospitalaria

915714487



General Orgaz, 23-1º A

28020 Madrid

sefh@sefh.es

- Sociedad Española de Farmacología Clínica

934283029

Paseo Vall d'Hebrón, 119-121

08035 Bcn.

administracion@se-fc.org

- Sociedad Española de Geriátría y Gerontología

914111707

Príncipe de Vergara, 57-59.

28006 Madrid

segg@segg.es

- Asociación Española de Economía de la Salud

932017571

Calvet, 30

08021-BARCELONA

secretaria@aes.es

- Asociación Española de Hematología y Hemoterapia

932857555

C/ Balcells, 21-25 bajos

08024 Barcelona

aejh@aejh.org

- Sociedad Española de Trombosis y Hemostasia

Carlos Reverter 932857555

Balcells, 21-25

08024 - Barcelona

secretariatecnica@seth.es

- Sociedad Española de Sanidad Penitenciaria

932387455

Pl. Gala Placidia, 8 1ºª

08006 Barcelona

congresosbcn@ireviajes.es



- Sociedad Española de Calidad Asistencial

985201144

Covadonga, 10-1

33002 Oviedo

secretariaseca@secalidad.org

- Sociedad Española de Neumología y Cirugía Torácica

934107120

Provença, 108, Bajos 2ª

08029 Barcelona

ssepar@separ.es

- Sociedad Española de Odontología Infantil Integrada Ignacio Zabala

954421932

Plaza Alfonso de Cossío, nº 1, 1º A1

41004 Sevilla

adominguez@seoi.com

- Sociedad Española de Ortodoncia

913441958

Paseo de la Habana 134, bajo A. 28036

Madrid sedo@sedo.es

- Sociedad Española de Periodoncia y Osteointegración

913142715

Antonio López Aguado 4, bajo drcha

28029 Madrid

sepa@sepa.es

- Sociedad de Odontología para el Minusválido y Pacientes Especiales (SEOEME)

Josefina Grueso 954281771

Avda. República Argentina, 27-B, 1º B.

41011 Sevilla

seoeme@infomed.es

- Sociedad Española de Oncología Médica

915784391



Conde de Aranda, 20 5º D

28001 Madrid

seom@seom.org

- Sociedad Española de Cirugía Ortopédica y Traumatología

915441062

Fernández de los Ríos, 108 - 2º.

28015 - MADRID

secot@secot.es

- Sociedad Española de Otorrinolaringología y Patología Cervico-Facial

914312692

General Pardiñas, 45, 1º D ·

28001 Madrid

seorl@seorl.org

- Asociación Española de Pediatría

914354916

Aguirre 1- bajo derecha

28009 Madrid

aep@aeped.es

- Sociedad Española de Cardiología Pediátrica y Cardiopatías Congénitas

Manuel Ortega 954980520

Luis Montoto, 95. 2ºA.

41018 SEVILLA

secretariatecnica@secardioped.org

- Sociedad Española de Psiquiatría

913834145

Arturo Soria, 311 1º B

28033 Madrid

fepsm@fepsm.e.telefonica.net

- Sociedad Española para el Estudio de los Trastornos de la Personalidad

976445951



Ramón y Cajal, 60

50004 Zaragoza

psiquiatria@aragob.es

- Sociedad Española de Física Médica

917499518

Capitán Haya, 60, 1ª planta,

28020 Madrid

secretaria@sefm.es

- Sociedad Española de Radiología Vacular e intervencionista

915628996

Joaquín Mª López, 34

28015 Madrid

secretaria@servei.org

- Sociedad Española de Protección Radiológica (S.E.P.R.)

917499503

Capitán Haya, 60

28020 Madrid

secretaria.sociedades@medynet.com

- Sociedad Española de Ultrasonidos

915722613

Goya, 38 - 3º.

28001 MADRID

informacion@seus.org

- Sociedad Española de Rehabilitación y Medicina Física

914115963

Rodríguez Marín 69, bajo D

28016 MADRID

- Sociedad Española de Investigaciones Oseas y Metabolismo Mineral (SEIOMM)

985232182

Balduino Fernández 6, 1º B

33006 Oviedo

SEIOMM04@dinfisa.com

- Sociedad Española de Cirugía Ortopédica y Traumatología

915441062



Fernández de los Ríos, 108 - 2º.

28015 MADRID

secot@secot.es

- Asociación Española de Urología

913640849

Valenzuela 6, 1º Derecha

28014 MADRID

aeu@aeu.es

Este colectivo de voluntarios puede ser interesante para posibles colaboraciones futuras.

NOMBRE	DIRECCIÓN	TELÉFONO	CORREO ELECTRÓNICO
ALCOHÓLICOS ANÓNIMOS	C/ Vicari Antoni Marimón, 2 07013 Palma	639 060 631	na-mallorca@hotmail.com www.na-esp.org
ABSTEMIA	C/ Miguel Rosselló Alemany, 46 07015 Palma	971 40 14 84	www.adicciones.cc
AMUR	Apdo. Correos, 421 07703 Mahón, Menorca	971 35 00 11	
	C/ JoAnquet, 54, bajos	971 53 02 52	afamapollensa@terra.es



NOMBRE	DIRECCIÓN	TELÉFONO	CORREO ELECTRÓNICO
ASOCIACIÓN DE FAMILIARES Y AMIGOS DE ENFERMOS DE ALZHEMIR DE POLLENSA (AFAMA)	07460 Pollensa		www.afama-pollensa.org
ASOCIACIÓN DE FAMILIARES DE ENFERMOS DE ALZHEIMER-DEMENCIA DE MENORCA	C/Pont de Sant Roc, s/n 07701 Mahón	971 35 20 95	afamenorca@hotmail.com
ASOCIACIÓN DE ENFERMOS DE ALZHEIMER DE IBIZA Y FORMENTERA	C/ Madrid, 52, bajos 07800 Ibiza	971 19 40 04	alzheimerivissa@hotmail.com
ASOCIACIÓN BALEAR DE LA ENFERMEDAD DE ANDRADE	C/ Sor Clara Andreu, 15, bajos 07010 Palma	971 90 34 45 971 49 87 77 971 49 87 78	xmartinez@ono.com
	Casal Ernest Iluch C/ Rosa, 3 07003 Palma	971 71 33 11 971 71 33 11 64642 05 15	acabb@telefonica.net acabb@telefonica.net www.acab.org
Cruz Roja Juventud	C/ Angel Guimerá, 13 bajos 07004 Palma	971 76 06 94 971 76 00 97	joventut balear@cruz roja.es www.cruzroja.es



NOMBRE	DIRECCIÓN	TELÉFONO	CORREO ELECTRÓNICO
Asociación Familiar de Baleares	C/ Jaume III, 1º, Despacho 14 07012 Palma	971 72 99 07	familiasdebaleares@ccr.es
Asociación Balear del Asma (ASBA)	C/ Joan Miró, 101 07015 Palma	971 28 03 98	asba2002@hotmail.com
Asociación de Padres y Amigos de Sordos de Mallorca (ASPAS)	C/ Costa Rica, 23, bajos 07014 Palma	971 45 81 50	administracion@aspasmallorca.com www.aspasmallorca.com
Asociación de Sordos "Es Raiguer"	C/ Fray Antonio Torrens, 49 bajos 07300 Inca	971 50 12 27 658 12 82 71	
Asociación de Padres de Niños Autistas de Baleares - Gaspar Hauser	C/ Josep Villalonga, 79, bajos 07015 Palma	971 45 22 36 971 45 22 38	mmorueco@apnab-gh.org



NOMBRE	DIRECCIÓN	TELÉFONO	CORREO ELECTRÓNICO
Asociación de Celíacos de las Islas Baleares (ACIB)	C/ Rosa 3 07003 Palma	696 72 91 81	evagomis@redfarma.org
Baleacor	C/ Avda. Alcudi, 16, 1 D 07300 Inca	971 50 03 43	baleacor@yahoo.es www.baleacor.blogspot.com
Asociación para la Rehabilitación Cardíaca (Arcor)	C/ De la Rosa, 3, 3º. 07003 Palma	626 20 12 07	info@arcorbalears.net arcorbalears@ono.com www.arcorbalears.net
Asociación Balear de la Enfermedad de Huntington	C/ Sor Clara Andreu, 15 7010	971 49 87 77	coordina@bitel.es
Asociación Balear de Afectados por Quemaduras	C/ Alòs, 15, bajos 07011 Palma	971 73 69 27	maica_aneg@hotmail.com



NOMBRE	DIRECCIÓN	TELÉFONO	CORREO ELECTRÓNICO
Asociación a enfermos, crónicos, críticos y terminales.	C/ Oms, 38, 1º 07003 Palma	971 72 84 06	nestinaria@hotmail.com
ARA, acompañamiento al final de la vida (Friends of the hospices)	C/ Guillermo Galmés, 3B 07004 Palma	971 71 24 57	amicscp@tiscali.es www.amicscp.com
Voluntarios de Cuidado Paliativos de las Islas Baleares (DIME).	C/ Misión, 1, 2º 07003 Palma	628 78 11 80	avcpib@hotmail.com www.cuentaconnosotros.es
Asociación de Rehabilitados de Accidentados Cerebrales (REHACER)	C/ Sor Clara Andreu, 15, bajos 07010 Palma	971 49 87 77 971 49 87 78	rehacerbaleares@terra.es



NOMBRE	DIRECCIÓN	TELÉFONO	CORREO ELECTRÓNICO
Asociación de Diabéticos de las Islas Baleares (ADIBA)	C/ Rosa, 3, 2º 07003 Palma	971 72 32 43	adibaleares@telefonica.net a_d_i_b_a@hotmail.com
Asociación de Diabéticos y Diabéticas de Menorca (ADIME)	C/ Picasso, 38 07703 Maó	971 35 00 70	
Asociación Balear de Educadores en Diabetes (ABED)	C/ Lluís Vives, 1, 4º A 07003 Palma 971 20 47 16	971 20 47 16	moreiro@endocrino.org
Asociación Síndrome de Down de las Islas Baleares (ASNIMO)	Ctra. Palma-Alcúdia, Km. 7,5 07141 Marratxí	971 60 49 14	asnimo@telefonica.net www.asnimo.com www.aspanimo.org



NOMBRE	DIRECCIÓN	TELÉFONO	CORREO ELECTRÓNICO
Asociación para la Integración de Personas con Síndrome de Down de Menorca (AIPSD)	C/ Plaça Reial, 8 07702 Mahón	971 36 62 64	info@downmenorca.org olga@downmenorca.org
Proyecto Hombre Baleares (Fundación Hombre Libre)	Delegación de Mallorca C/ Oblates, 23 07011 Palma Delegación de Menorca C/ Sant Joan, 32 07701 Mahón Delegación de Ibiza C/ Carles III, 27, 2n 07800 Ibiza	Delegación de Mallorca 971 79 37 50 971 79 38 18 Delegación de Menorca 971 36 08 50 Delegación de Ibiza 971 31 02 25	Delegación de Mallorca info@projectehome.com Delegación de Menorca phmenorca@projectehome.com Delegación de Ibiza pheivissa@projectehome.com Delegación de Mallorca www.projectehome.com
	C/ Ramón Servera Moya, 42	971 45 62 12	info@projectejove.es



NOMBRE	DIRECCIÓN	TELÉFONO	CORREO ELECTRÓNICO
Fundación Proyecto Joven	07015 Palma		www.projectejove.es
Es Refugi - Can Gazà Ices	C/ Vicari, 33 07010 Palma	971 76 84 45	cangaza@mallorcaweb.net
Asociación de Familias por una Ibiza y Formentera sin Drogas	C/ Madrid, 52, bajos 07800 Ibiza	679 47 43 83	
Médicos del Mundo	C / Ankerman, 1 bajos 07006 Palma	971 20 47 71 971 75 13 42	illesbalears@medicosdelmundo.org www.medicosdelmundo.org
Narcóticos Anónimos	C/ Vicari Antoni Marimón, 2 07013 Palma C/ Camí Nou, 49, 1º Sa Indioteria, Palma	639 06 06 31	



NOMBRE	DIRECCIÓN	TELÉFONO	CORREO ELECTRÓNICO
Cruz Roja Juventud	C/ Angel Guimerá, 13 bajos 07004 Palma	971 76 06 94 971 76 00 97	joentut balear@cruzroja.es
Asociación Familiar de Baleares	C/ Jaume III, 1º, despacho 14 07012 Palma	971 72 99 07	familiasdebaleares@ccr.es
Asociación Familiar de Baleares	C/ Jaume III, 1º, despacho 14 07012 Palma	971 72 99 07	familiasdebaleares@ccr.es
Asociación Balear de ayuda al epiléptico	C/ Adoberia, 1, 1º, F 07007 Palma C/ Via Alemanya, 3, 2º 07003 Palma	606 32 87 77	franxescamorey@ono.com arossinyolfar@yahoo.es
Asociación Menorquina de Epilepsia (AMEP)	C/ Inca, 13, 1º 07701 Mahón	971 36 44 83 649 69 07 82	asmep@hotmail.com



NOMBRE	DIRECCIÓN	TELÉFONO	CORREO ELECTRÓNICO
Asociación de Esclerosis Lateral Amiotrófica (ADELA)	C/ Sor Clara Andreu 15, bajos 07010 Palma	971 49 87 77	adela-baleares@terra.es
Asociación de Esclerosis Múltiple de Menorca (AEMIM)	C/ Picasso, 38 07703 Mahón	971 35 00 70	emmenorca@hotmail.com
Asociación de Esclerosis Múltiple de Ibiza y Formentera (AEMIF) 971 63 21 47	C/ Abad i la Sierra, 2, oficinas 10 07800 Ibiza	971 93 21 46	tsaemif@hotmail.com
Asociación Balear para la Espina Bífida(ABEB)	C/ Joaquim Botia, 11, 7 07012 Palma	607 08 30 04	serveis@coordinadora.e.telefonica.net
Asociación Balear de Fenilcetonúria (PKU)	C/ País Valencià, 5, 3 A Apt. Correos 1098		cpsonjuny@educacio.caib.es



NOMBRE	DIRECCIÓN	TELÉFONO	CORREO ELECTRÓNICO
	07800 Ibiza	971 39 69 26	
Asociación de Fibromiálgia y Síndrome de Fatiga Crónica de Ibiza y Formentera	C/ Madrid, 52, bajos Ibiza	971 19 24 21	fibropitiuses@hotmail.com
Asociación Balear de Apoyo a la Fibromiálgia (ABAF)	C/ Foners, 38 07006 Palma C/ Samil, 26, bajos (sólo para correo) 07610 Can Pastilla	971 77 55 30 971 26 41 79 Delegación de Inca 665 18 94 23 Delegación de Manacor y comarca 971 56 94 58 (Centro de salud - Francisca)	fibromialgiabaleares@hotmail.com



NOMBRE	DIRECCIÓN	TELÉFONO	CORREO ELECTRÓNICO
Asociación Balear de Fibrosis Quística. Enfermedad respiratoria (ABFQ)	C/ Joan Muntaner Bujosa, 5 (local 3) 07011 Palma	Delegación de Sóller 971 63 30 45 (Gisela)	fqbalear@respiralia.org fundacio@respiralia.org www.respiralia.org
Asociación de Hemofilia de las Islas Baleares	C/ Son Duran, 27 A 07340 Alaró	696 11 71 71	
Asociación de Hemofilia de las Islas Baleares	C/ Son Duran, 27 A 07340 Alaró	696 11 71 71	
Asociación Balear de Familiares y Enfermos de Ictus	C/ 31 de desembre, 27, 2º, 2ª 07003 Palma	871 94 27 75 675 99 31 80	nikopez2000@yahoo.es



NOMBRE	DIRECCIÓN	TELÉFONO	CORREO ELECTRÓNICO
Asociación Balear de Lactancia Materna (ABAM)	Palma C/ De la Rosa, 3, 2º 07003 Palma Ibiza C/ Av. Pau s/n (Salón de Actos Piscinas Ca'n Misses) 07800 Ibiza	Palma 617 89 71 75 637 25 05 08 656 58 76 57 Ibiza 616 896 586 679 474 658 625 658 422 687 963 279	abamlactancia@hotmail.com abameivissa@hotmail.com www.abamlactancia.com
Asociación de Laringectomizados de Menorca (ALME)	C/ Ciutadella, 91 07703 Mahón	971 36 14 38 971 35 43 23	almelaringe@hotmail.com
Asociación de Maringectomizados de Baleares (ALBA)	C/ San José de la Montaña, 1, 1º	971 75 55 44	



NOMBRE	DIRECCIÓN	TELÉFONO	CORREO ELECTRÓNICO
Asociación para la Rehabilitación de Laringectomizados	07010 Palma Carretera Manacor-Alcúdia, s/n 07500 Manacor (Asociación ubicada en el Hospital de Manacor)	971 55 25 25	enricherrera@hotmail.com
Asociación de Paraplégicos y Grandes Minusválidos (ASPAYM)	C/ Plataner, 4, bajos 07008 Palma	971 77 03 09	administracion@aspaymbaleares.org
Asociación para el Estudio, Prevención y Tratamiento del Juego Patológico (JUGUESCA)	C/ Francesc Manuel de los Herreros, 16, 1 B 07005 Palma	971 27 43 28	jguesca97@hotmail.com www.jguesca.org
Asociación Balear para la Defensa de la Infancia Maltratada (ABADIM)	C/ Rosa, 3, 3º	971 71 40 87	abadim@tiscali.es



NOMBRE	DIRECCIÓN	TELÉFONO	CORREO ELECTRÓNICO
Asociación Contra la Violencia de Género (ACOVIGE)	07003 Palma C/ Foners, 38 07006 Palma	971 77 55 30	
Asociación de Familiares con Enfermedad Mental de Menorca (AFEM)	C/ San Fernando, 30, bajos 07702 Mahón	639 67 69 01 971 35 13 28	asociacionafemmenorca@yahoo.es
Asociación Mallorquina para la Salud Mental (Gira-Sol)	C/ Passeig de Marratxí, 11 07008 Palma	971 28 51 23 669 963 850	gira-sol@gira-sol.com gerencia@gira-sol.com www.gira-sol.com
Federación Balear de Familias con Enfermos Mentales	C/ Rosa, 3 07003 Palma	971 72 78 42	



NOMBRE	DIRECCIÓN	TELÉFONO	CORREO ELECTRÓNICO
Asociación para el Desarrollo y la Integración de Personas con Esquizofrenia (ADIPE)	C/ Horts, 1 B 07003 Palma	971 72 78 42	adipe@adipe.org
Asociación para Personas con Parálisis Cerebral (VUIT VENTS)	C/ Ctra. Vella de Bunyola, km. 8,2 07141 Marratxí	971 79 62 82	aspacebalears@terra.es
Asociación de Personas con Parálisis Cerebral de Baleares (ASPACE)	C/ Ctra. Vella de Bunyola, km. 8,2 07141 Marratxí	971 79 62 82	aspacebalears@terra.es www.aspace.org
Asociación Balear de Parkinson	Casal Ernest Lluch C/ Rosa, 3, 1º 07003 Palma	971 72 05 14	info@parkinsonbalears.org www.parkinsonbalears.org



NOMBRE	DIRECCIÓN	TELÉFONO	CORREO ELECTRÓNICO
Asociación Balear de Porfíria	C/ Heura, 5 07687 Sa Coma Sant Llorenç des Cardassar	971 81 03 21	balearporfíria@hotmail.com cpalacin@hotmail.com
Asociación Balear de Afectados de Trigonitis y Cistitis Intersticial y Enfermos Renales (ABATYCI)	C/ Sineu, 2, adosado C 07220 Pina	971 66 53 22	abatycipina@hotmail.com
Asociación de Enfermedades Renales (ALCER BALEARES)	C/ Sor Clara Andreu, 15, bajos 07010 Palma	971 49 87 77 687 24 11 59	alcer@coordinadora.e.telefonica.net www.alcerillesbalears.org
Asociación para la Lucha de Enfermedades Renales de Menorca (Alcer Menorca)	C/ Picasso, 38	971 35 00 70	alcermenorca@hotmail.com



NOMBRE	DIRECCIÓN	TELÉFONO	CORREO ELECTRÓNICO
Liga Reumatológica de Mallorca. Otras Enfermedades Reumatológicas	07703 Mahón C/ Sant Josep de la Muntanya, 5, local F 07010 Palma	971 75 75 80	inforeuma-mallorca@telefonica.net
Liga Reumatológica de Menorca. Otras Enfermedades Reumáticas.	C/ Picasso, 38 07703 mahón	971 35 00 70	
Liga Reumatológica de Menorca. Otras Enfermedades Reumáticas	C/ Picasso, 38 07703 mahón	971 35 00 70	
Liga Reumatológica de Menorca. Otras Enfermedades Reumáticas.	C/ Picasso, 38	971 35 00 70	



NOMBRE	DIRECCIÓN	TELÉFONO	CORREO ELECTRÓNICO
Cruz Roja Juventud	07703 mahón C/ Angel Guimerà, 13 bajos 07004 Palma	971 76 06 94 971 76 00 97	joventut balear@crujroja.es www.cruzroja.es
Escuela de Sida de Baleares	C/ Rosa, 3 07003 Palma	971 71 04 44	escoladesida.ib@terra.es www.escoladesida.org
Asociación Lucha Anti- Sida de las islas baleares (ALAS)	Palma C/ Plaça de Cardenal Reig, 4, 1 A 07004 Palma Ibiza C/ Madrid, 58, 1 B 07800 Ibiza	Palma 971 71 44 88 Ibiza 971 31 23 57	Palma coordinacion@alas-baleares.com Ibiza ibiza@alas-baleares.com www.alas-baleares.com
BEN AMICS. Asociación de Lesbianas, Gais, Transexuales y Bisexuales de las Islas Baleares.	C/ Conqueridor, 2, principal 07001 Palma	971 71 56 70	benamics@benamics.com www.benamics.com



NOMBRE	DIRECCIÓN	TELÉFONO	CORREO ELECTRÓNICO
Asociación de Ayuda al Acompañamiento del Enfermo de las Islas Baleares (ADAA)	C/ Sa Font, 12, 1º 07620 Lluçmajor	971 12 13 24	adaa@adaaib.org www.adaaib.org
Asociación de Enfermos y Donantes de Órganos para Trasplantes (AEDOPAT)	C/ Josep Tous i Ferrer, 6, 2º, 3ª 07002 Palma	971 71 36 20	info@aedopat.com secretaria@aedopat.com www.aedopat.com
Asociación Balear de Apoyo al Tartamudo (ABAT)	C/ Pere Alcántara Peña, 10 07006 Palma	971 46 95 01	jmsymo@telefonica.net www.ttm-espana.com
Asociación Dislexia y Familia (DISFAM)	C/ Camí de Jesús, 68, local 9 07011 Palma	902 88 65 65	info@disfam.net www.disfam.com
Asociación de Trastornos del Equilibrio, Vértigos y Mareos (ATEVERMA)	C/ Pinal de adentro, 3-7 36210 Vigo	669 36 53 91	correo@ateverma.org www.aterverma.org
ONCE	C/ Manacor, 8 07006 Palma	971 77 55 22	jvh@once.es onceillesbalears@once.es www.once.es



NOMBRE	DIRECCIÓN	TELÉFONO	CORREO ELECTRÓNICO
Asociación de Minusválidos Físicos Profundos (AFIPRO)	C/ Sor Clara Andreu, 15, bajos 07010 Palma	971 49 87 77	afipro@coordinadora.e.telefonica.net
Asociación de Personas con Discapacidad Psíquica Profunda. Son Tugores (APROP)	C / Ctra. Valldemossa, 98 07010 Palma	971 76 10 43	info@aprop.org
Asociación de Personas con Discapacidad Psíquica Profunda. Son Tugores (APROP)	C / Ctra. Valldemossa, 98 07010 Palma	971 76 10 43	info@aprop.org
Asociación de Personas con Discapacidad Psíquica Profunda. Son Tugores (APROP)	C / Ctra. Valldemossa, 98 07010 Palma	971 76 10 43	info@aprop.org
Unión de Asociaciones y Centros de Asistencia a Minusválidos de Baleares (UNAC)	C/ Cala Blanca, 2 07009 Palma	971 47 07 07	informacion@unacbalears.com
Asociación de Personas con Necesidades Educativas Especiales de Ibiza y Formentera (APNEEF)	C/ Madrid, 52 bajos 07840 Ibiza	971 19 24 21	apneef@hotmail.com



NOMBRE	DIRECCIÓN	TELÉFONO	CORREO ELECTRÓNICO
Asociación Balear del Síndrome X-Frágil (ABSXF)	C/ Rosa, 3-2 07003 Palma	971 71 49 06	xfragilbalear@hotmail.com



- CEMSATSE

C/ Galeria Jaume III, nº 2, 4º-A. 07012 PALMA DE MALLORCA Teléfono y telefax: 971 71 36 18

- SAE

C/ C'an Carrion, 3-1º B 07003 Palma de Mallorca Tlf: 971 71 86 09 Fax: 971 71 86 10 E-mail: baleares@sindicatosae.com

- CCOO

C/ Francesc de Borja Moll, 3. Palma. Tel. 971 726060

- UGT

C/ Son Ferragut Nº 1 Bajos. 971 76 44 88 - Fax. 97120 40 80 - uca@baleares.ugt.org



Clinicas privadas

A continuación aparecen citados todos aquellos centros, consultas, clínicas y institutos médicos que ofrecen algunos de los servicios que nuestro hospital proporciona. Hemos descartado todos aquellos que aún y considerándose centros médicos no ofrecen los mismos servicios que el Hospital Son Llàtzer.

CLINICA E.M.E.C.E

C/ Capitán Salom, 11 Bajos

07004 Palma de Mallorca

Tel: 97 175 42 46 | Fax: 97 120 17 11

emece@emece.es

INSTITUTO CARBONELL C/Carmen 31 5º A 07003 Palma de Mallorca
Tel:971 717 057 / Fax: 971 723 104 correo@institutocarbonell.com

INSTITUT OFTALMOLÒGIC DE MALLORCA

C/ d'Anselm Turmeda, 10

07010 Palma de Mallorca

Tel: 971 20 15 12 / 971 29 47 44 / 971 29 54 50 / Fax: 971 78 53 88

iom@iom.es / gerencia@iom.es

GINECOLOGÍA ACTIVA

C/ General Fèlix Más, 4 - 3º , 2ª

07013 Palma de Mallorca

Tel: 871 930 300 / Fax: 871 930 305

REHABILITACIÓN CLÍNICA MIRAMAR

Camí La Vileta, 30

07011 Palma de Mallorca

Tel: 971 767 050



DR PABLO TARONGÍ FUSTER C/ Contralmirante Ferragut, 1
07181 Calvia
Tel: 971 130 449

CLÍNICA FEMENIA Av. Joan Miró, 20
07014 Palma de Mallorca
Tel: 971 456 346

POLICLÍNICA MIRAMAR Cí. Vileta, 30
07011 Palma de Mallorca
Tel: 971 767 000 / Fax: 971 767 252
www.miramar-hospital.com info@miramar-hospital.com

POLICLÍNICA LLEVANT Pg. Ernest Mestre, 36
07200 Felanitx Tel: 971 582 233

CENTRO MÉDICO CALA D'OR Av. Tagomago, 17
07660 Santanyí
Tel: 971 643 300 / Fax: 971 657 290
cenmedcalador@telefonica.net

QUINTA DE SALUT L'ALIANÇA Pg. Mallorca, 38
07012 Palma de Mallorca
Tel: 971 713 388

CLÍNICA BALEAR C/ Gran Vía Colón, 201
07300 Inca Tel: 971 883 030

CLÍNICA BALEAR Av. Joan Miró, 326
07015 Palma de Mallorca
Tel: 971 405 555



POLICLÍNICA ALEMANA C/ Malgrat, 6
07160 Calvia
Tel: 971 687 953

NEFDIAL C/ Gran Vía Colón, 48
07300 Inca
Tel: 971 505 554

C.E.M C/ Ciutat, 12
07620 Lluçmajor
Tel: 971 120 021 / Fax: 971 662 043

HOSPITAL PORT D'ALCUDIA Ctra. Artà, s/n
07400 Alcudia
Tel: 971 891 677

CENEBA C/ Jaume II, 16
07400 Alcudia
Tel: 971 548 567 / Fax: 971 546 662

PALMA MED C/ Porta de Mar, 20
07001 Palma de Mallorca
Tel: 971 720 576

POLICLÍNICA SA POBLA C/ Rector Tomàs Serra, 2
07420 Sa Pobla
Tel: 971 544 223
Fax: 971 544 224



CLÍNICA NOVOVISION C/ 31 de Desembre, 22
07003 Palma de Mallorca
Tel: 971 498 900
www.clinicasnovovision.com

CLÍNICA PALMA PLANAS Cí. Reis, s/n
07011 Palma de Mallorca
Tel: 971 918 020
www.palmaplanas.com

SIDIR C/ Menorca, 16 BL 5
07181 Calvia
Tel: 971 702 238

CLÍNICA MÉDICA SALUS C/ Llambies, 75
07559 Son Servera
Tel: 971 587 857

CENTRO MÉDICO SALUS MALLORCA C/
Blanc, 7
07181 Calvia
Tel: 971 130 783

CENTRO MÉDICO SALUS MALLORCA C/ Neopàtria, 2
07610 Palma de Mallorca
Tel: 971 260 091

CLÍNICA BAVIERA INSTITUTO OFTALMOLÓGICO EUROPEO C/ 31 de
Desembre, 22 07004 Palma de Mallorca
Tel: 971 20 06 58



CLÍNICA ROTGER

C/ Santiago Rosiñol, 9

07012 - Palma de Mallorca

Tel: 971 72 69 13 / Fax: 971 71 43 45

DR JOAN MANUEL GIMÉNEZ ESCALAS (Ginecología)

Avenida

Conde Sallent, 22 - 2º

07003 Palma de Mallorca

Tel: 971 206 316 / 607 499 499

SA COMA

C/ Atzeroles, s/n

07560 Sant Llorenç des Cardassar

Tel: 971 810 009

CLÍNICA KOVACS

c/ Pons I Gallarza, 90

07004 Palma de Mallorca

Tel: 971 759 018 / Tel: 971 759 030

DR RAFAEL MORATÓ VIVES

Av. Joan Miró, 17

07014 Palma de Mallorca

Tel: 971 733 050

CLÍNICA DR MORANO

C/ Sintes, 2

07003 Palma de Mallorca

Tel: 971 227 320

CLÍNICA CAPISTRANO

C/ Miquel Rosselló i Alemany, 46

07015 Palma de Mallorca

Tel: 902 400 902

Fax: 971 702 765

www.clinicacapistrano.com



POLICLÍNICA LLEVANT
07012 Palma de Mallorca
Tel: 971 726 394

Pg. Mallorca, 38

MEDISANS
07300 Inca
Tel: 971 880 782

C/ Pau, 12

CLÍNICA BALEAR
07408 Alcudia
Tel: 971 891 111

C/ Via Itàlia, s/n

CLÍNICA BALEAR
07620 Lluçmajor
Tel: 971 442 994

C/ Salut, 38

CLÍNICA BALEAR
07560 Son Servera
Tel: 971 586 699 / Fax: 971 586 699

C/ Sol Naixent, 22

POLICLÍNICA ALEMANA
07180 Calvia
Tel: 971 695 585

Av. Rei Jaume I, 98

NEFDIAL
07500 Manacor
Tel: 971 554 550

C/ Nou, 3

CONSULTORI MÈDIC DE POLLENÇA
07470 Pollença
Tel: 971 864 486

C/ Ponent, 1



- EUROMEDIC Av. Savines, 20-C
07560 Sant Llorenç des Cardassar
Tel: 971 811 359
- PALMA MED C/ Sant Tomàs, 18
07181 Calvia
Tel: 971 679 143
- OFTAL CLINIC Ctra. Artà, 122- bajo
07400 Alcudia
Tel: 971 892 057
- CONSULTORIO MÉDICO ALEMÁN C/ Marbella, 20
07610 Palma de Mallorca
Tel: 971 745 106
Fax: 971 745 106
- CLÍNICA AVENIDA PEGUERA Av. Peguera, 26
07160 Calvia
Tel: 971 689 028
- DEDIR CLÍNICA Resid. Can Granada, s/n
07010 Palma de Mallorca
Tel: 971 254 039
- USP CLÍNICA PALMA PLANAS Cí. Reis, 308
07011 Palma de Mallorca
Tel: 971 918 000 / Fax: 971 918 013
www.palmaplanas.com info@palmaplanas.com
- PROFEMINA Av. Picasso, 57
07014 Palma de Mallorca
Tel: 971 283 876



CENTRO MÉDICO SALUS MALLORCA

Av. Joan Miró, 20

07014 Palma de Mallorca

Tel: 971 222 963

CONSULTAS MÉDICAS NORTE DE MALLORCA

Av.

Albufera (Platja de Muro), 12

07440 Muro

Tel: 971 892 009

INSTITUTO UROLÓGICO BALEAR

C/ José Alemany Vich, 6 - 7º A

07010 Palma de Mallorca

Dr. A. Salvá: 666 555 522

Tel: 971 757 695 / Fax:971 759 272

antoniosalva@balears.com

UNIDAD OFTALMOLÓGICA BALEAR

Cí. Reis, s/n - bajo

07010 Palma de Mallorca

Tel: 971 918 024

INSTITUTO BALEAR DE INFERTILIDAD GINECOLOGÍA Y REPRODUCCIÓN

CLÍNICA SON MOIX

C/ Antoni Villalonga, 6

07013 Son Peretó - Palma de Mallorca

Tel: 902 62 77 77 / Fax: 971 454 103

CLÍNICA PICASSO 57

Av. Picasso, 57

07014 Palma de Mallorca

Tel: 971 220 666

DR HORACIO MOREU RIVERO

Pg. Mallorca, 8

07012 Palma de Mallorca

Tel: 971 495 964



DR MIQUEL BATLE VIDAL Cí. Alcanada, 52
07410 Alcudia
Tel: 971 547 196

DR PEDRO GUISCAFRE FORTIROIG C/ Castellet, 16
07590 Capdepera
Tel: 971 563 726

CLÍNICA JUANEDA C/ Company, 30
07014 Palma de Mallorca
Tel: 902 101 418 www.clinicajuaneda.es info@clinicajuaneda.es

JUNEDA URGENCIAS MÉDICAS C/ Can Foradí, 37
07009 Palma de Mallorca
Tel: 971 706 394

CENTRO DE PREVENCIÓN Y REHABILITACIÓN MUTUA BALEAR C/ Bisbe
Campins, 4
07012 Palma de Mallorca
Tel: 971 213 400 / Fax: 971 213 179

CLÍNICA BALEAR C/ Huguet d'es Far, s/n
07180 Calvia
Tel: 971 691 111

CLÍNICA BALEAR Rda. Institut, 13
07500 Manacor
Tel: 971 556 000

CLÍNICA ARENAL Urb. Son Garrit, 1
07013 Palma de Mallorca
Tel: 971 798 189



CRIPTOBIOS 07181 Calvia Tel: 971 683 358	Pg. Mar, 44
POLICLÍNIC MANACOR 07500 Manacor Tel: 971 553 366 / Fax: 971 553 200	C/ Pius XII, 11
DR GERD SCHAEFFER 07610 Palma de Mallorca Tel: 971 266 245	C/ Parcel.les, 2 1-A
EUROMEDIC 07560 Son Servera Tel: 971 587 272	C/ Llambies, 39
PALMA MED 07015 Palma de Mallorca Tel: 971 707 055	C/ Portopí, 8
POLICLÍNICA INCA 07300 Inca Tel: 971 507 351/ Fax: 971 507 352	Av. General Luque, 11
CLÍNICA INLE 07470 Pollença Tel: 971 864 466 / Fax: 971 864 466 medicoent@telefonica.net	Pg. Londres, 26
CLÍNICA JUNEDA INCA 07300 Inca Tel: 971 507 777 / Fax: 971 507 776	C/ Gran Vía Colón, 48



CENTRE MÈDIC FELANITX

C/ Pelat, 61

07200 Felanitx

Tel: 971 583 464

DR SERGIO MIGUEL RODRÍGUEZ BOSQUETE
10

Pg. Través,

07108 Sóller

Tel: 971 630 192

MEDISANS

C/ Illa Malta, 4

07007 Palma de Mallorca

Tel: 971 264 321

CENTRO MÉDICO SALUS MALLORCA

Pg. Mar, 44

07181 Calvia

Tel: 971 128 001

CLÍNICA BAVIERA MALLORCA

C/ 31 de Desembre, 22

07004 Palma de Mallorca

Tel: 971 290 032



2. ORGANIZACIÓN DE LA CAMPAÑA DE RELACIONES PÚBLICAS.

2.1. CARACTERÍSTICAS DEL ENCARGO

2.1.1. INFORME PREVIO

El encargo hecho a Mutual Understanding S.L. por parte de la Fundació Hospital Son Llatzer fue llevar a cabo una campaña preventiva de posibles problemas en el hospital consistente en mejorar la comunicación interna, así como la creación de un manual de comunicación en caso de crisis.

Después de varias reuniones concertadas con el Gerente y el equipo directivo del Hospital, se establecieron las líneas básicas a seguir durante la campaña para conseguir los objetivos establecidos previamente.

A partir de estas reunión se concretan las siguientes directrices para conseguir la máxima eficacia en la campaña:

Mutual Understanding S.L. se compromete a investigar y establecer las líneas comunicativas más eficientes a nivel interno y a planificar las acciones adecuadas para desarrollar dicha campaña, teniendo en cuenta los objetivos generales y el estilo de la organización. En cualquier caso todas estas propuestas deberán contar con el visto bueno del equipo directivo.

Así mismo el equipo directivo se compromete a ofrecer en el lo posible toda la información necesaria para desarrollar el proyecto y a liderar públicamente las acciones que se desarrollen.

Transcripción de la entrevista con Carles Ricci, gerente del hospital Son Llàtzer.

¿Qué puede hacer Mutual Understanding por ustedes?

Somos un hospital de un tamaño perfecto para innovar. De hecho desde su creación el Hospital Son Llàtzer ha sido un referente en la implantación de nuevos sistemas de gestión para mejorar el servicio a nuestros pacientes. Hasta ahora esta mejora se ha centrado principalmente en la estructura organizativa y su gestión mediante las nuevas tecnologías. No queremos abandonar esta línea de trabajo que tantos frutos nos ha dado pero ahora que la mayoría de protocolos ya están establecidos, hemos pensado en buscar nuevas soluciones para mejorar la vida de nuestros trabajadores. En el desarrollo de técnicas de mejora de las relaciones interpersonales, en mejorar y garantizar la calidad de vida de nuestros trabajadores. Al fin y al cabo estas medidas siempre llevarán a mejorar el servicio a nuestros pacientes.

¿Cual es la situación actual del hospital?

Nuestra situación actual es buena. Contamos con el reconocimiento explícito de la consellería y nuestro modelo de gestión sigue obteniendo premios y alagos a nivel nacional e internacional. Pero como te decía, no se puede parar. Hay que mejorar constantemente. Los problemas deben solucionarse antes de que surjan.

¿Porqué comunicación interna? ¿Hay problemas actualmente?

En un hospital hay muchas personas y todas ellas son distintas y cada cambio, cada mejora, les afecta de una u otra manera, nunca llueve a gusto de todos. Por suerte la mayoría de nuestro personal apoya nuestro proyecto y disfruta de su trabajo pero para que las personas estén bien, hay que cuidarlas, hay que hacer que se encuentren a gusto en su trabajo y en este sentido hemos contactado con ustedes. Si nuestros trabajadores no están bien en la empresa el servicio se resiente y el trabajo se hace cada vez más difícil.

Por el momento no hay grandes problemas pero confiamos en que ustedes nos puedan ayudar a garantizar e incluso mejorar la implicación de nuestros trabajadores con su trabajo diario.

¿Hay algun otro aspecto en el que cren que podemos ayudarles?

En la misma línea creemos que deberíamos mejorar la transmisión de los valores del hospital como un refuerzo de los lazos comunes.

Por otro lado también consideramos importante el desarrollo de un plan de crisis. Creemos que establecer protocolos de actuación da tranquilidad a las personas, delimita responsabilidades y agiliza la respuesta en casos de urgencia. Actualmente ya contamos con manuales que marcan el protocolo de actuación a seguir en casos extremos como puedan ser incendios o catástrofes puntuales, aunque ninguno de ellos establece las pautas de comunicación, quizás ustedes puedan ayudarnos también en esto.

2.1.2. OBJETIVOS DE LA CAMPAÑA

Tras realizar varias entrevistas con el Gerente del Hospital Son Llàtzer, el Sr. Carles Ricci Voltas, y estudiar cuáles eran sus necesidades comunicativas actuales, se estableció una serie de objetivos en torno a los que se desarrollaría la campaña encomendada. Dichos objetivos responden a la voluntad de mejorar las relaciones y comunicación internas dentro del centro, y de establecer a su vez una dinámica de prevención de posibles crisis o de respuesta ante las mismas. Todo ello, con la finalidad última de conseguir y garantizar una mayor eficacia y excelencia en el servicio ofrecido.

En consecuencia, y fruto del consenso entre la Dirección del centro hospitalario Son Llàtzer y Mutual Understanding, S.L se establecen dos líneas generales u objetivos principales sobre los que pivotará el plan de comunicación. Así como una serie de objetivos específicos, cuya consecución es considerada primordial para el logro a largo plazo de los objetivos generales.

2.1.2.1. Objetivos Generales:

Mejorar y potenciar las relaciones y comunicación internas.

Elaborar un manual de crisis que dote al centro de una línea específica de actuación.

2.1.2.2. Objetivos Específicos:

Generar en los trabajadores del centro un mayor sentimiento de pertenencia.

Aumentar la cohesión entre los miembros de las distintas áreas de trabajo o departamentos.

Mejorar los flujos de comunicación entre los miembros de la organización en todos sus niveles.

Motivar al personal interno.

En vistas a los objetivos planteados, Mutual Understanding, S.L propone la planificación de una campaña cuya implementación tendrá lugar en un período aproximado de entre 2 y 3 años, y en la cual toda la comunicación buscará estar en acorde con la filosofía, la misión, los objetivos y los propósitos – identidad- del centro, dado que a través de esta comunicación el Hospital transmitirá aquello que Son LLàtzer es y quiere ser.